



**2ª  
SÉRIE**

# **CANAL SEDUC-PI2**



PROFESSOR (A):

**MARCELO  
LIMA**



DISCIPLINA:

**GEOGRAFIA**



CONTEÚDO:

**TERRITÓRIO  
BRASILEIRO**



TEMA GERADOR:

**PAZ NA  
ESCOLA**



DATA:

**11/03/2019**

# ROTEIRO DE AULA

## CONTEÚDO:

- Formação e organização do território brasileiro.

# FORMAÇÃO E ORGANIZAÇÃO DO TERRITÓRIO BRASILEIRO

Os primeiros núcleos urbanos surgiram no litoral em decorrência do modo de ocupação do território brasileiro.

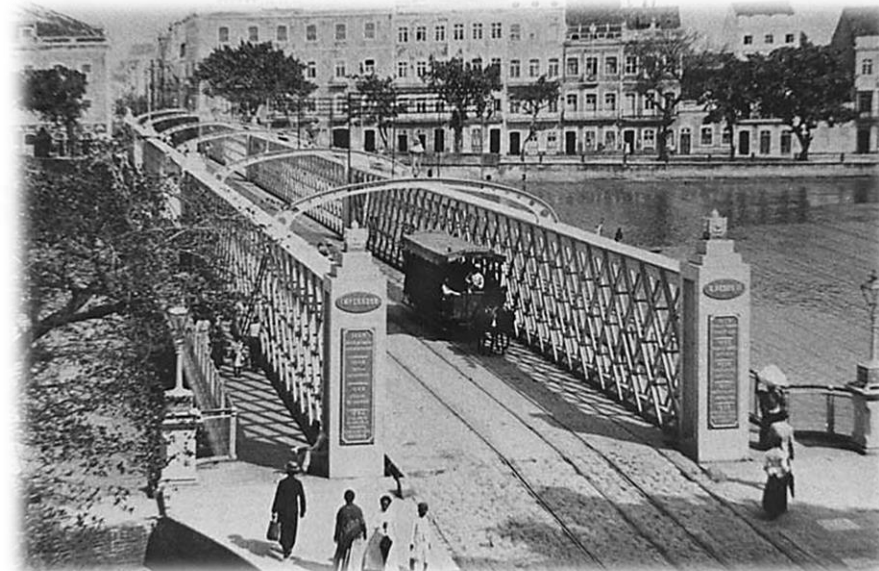



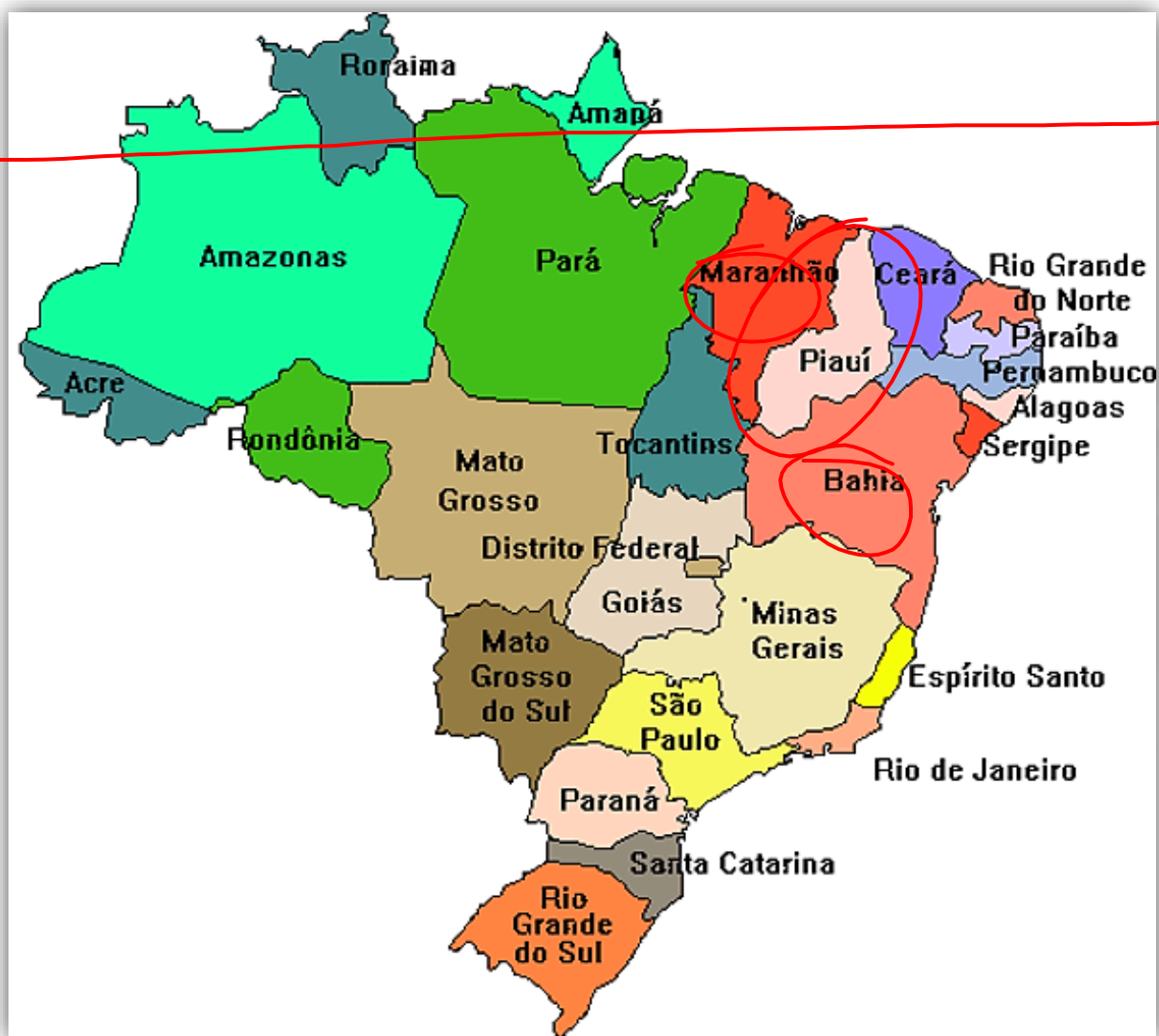

O **território do Brasil** ocupa uma área de **8 514 876 km<sup>2</sup>**. Em virtude de sua extensão territorial, o Brasil é considerado um país continental por ocupar grande parte da América do Sul.

A população brasileira está irregularmente distribuída, pois grande parte da população habita na região litorânea, onde se encontram as maiores cidades do país.

Densidade de povoamento

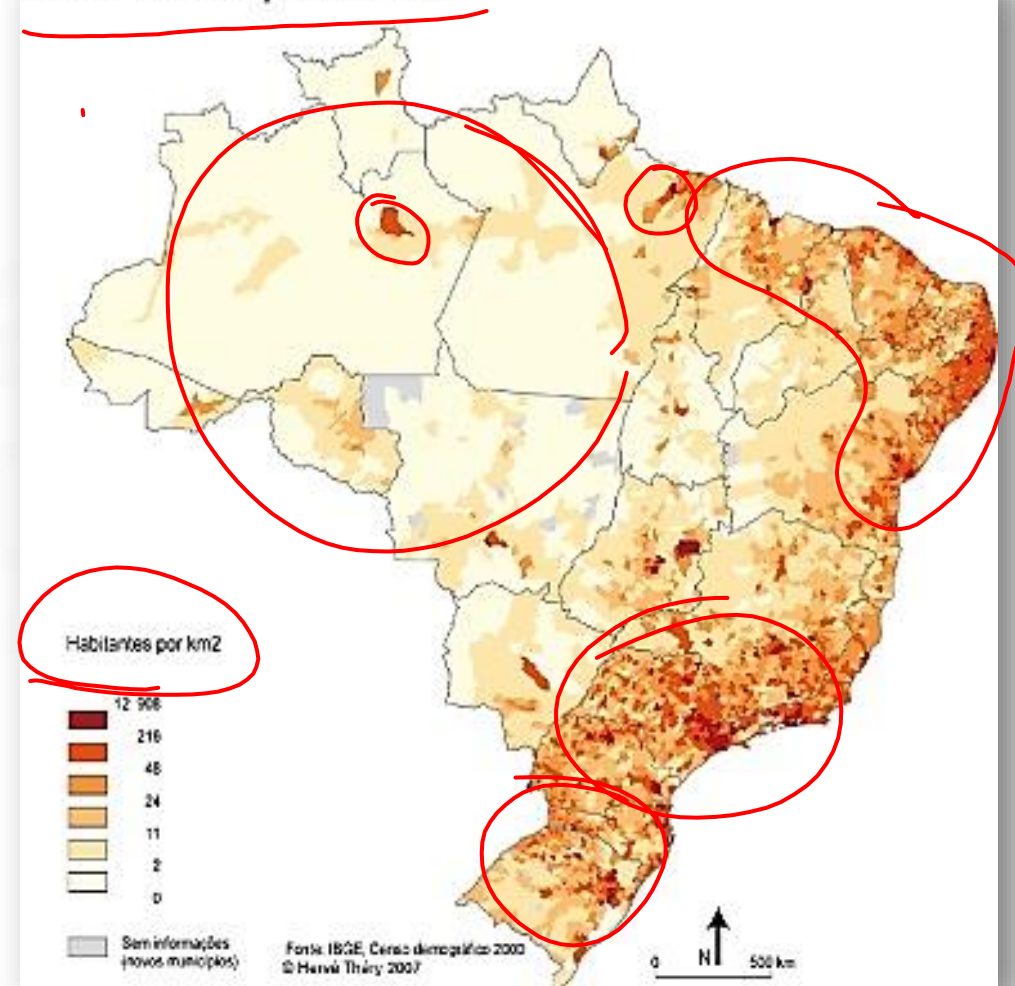

Até o século XVI, o Brasil possuía apenas a área estabelecida pelo Tratado de Tordesilhas, assinado em 1494 por Portugal e Espanha. Esse tratado dividia as terras da América do Sul entre Portugal e Espanha.

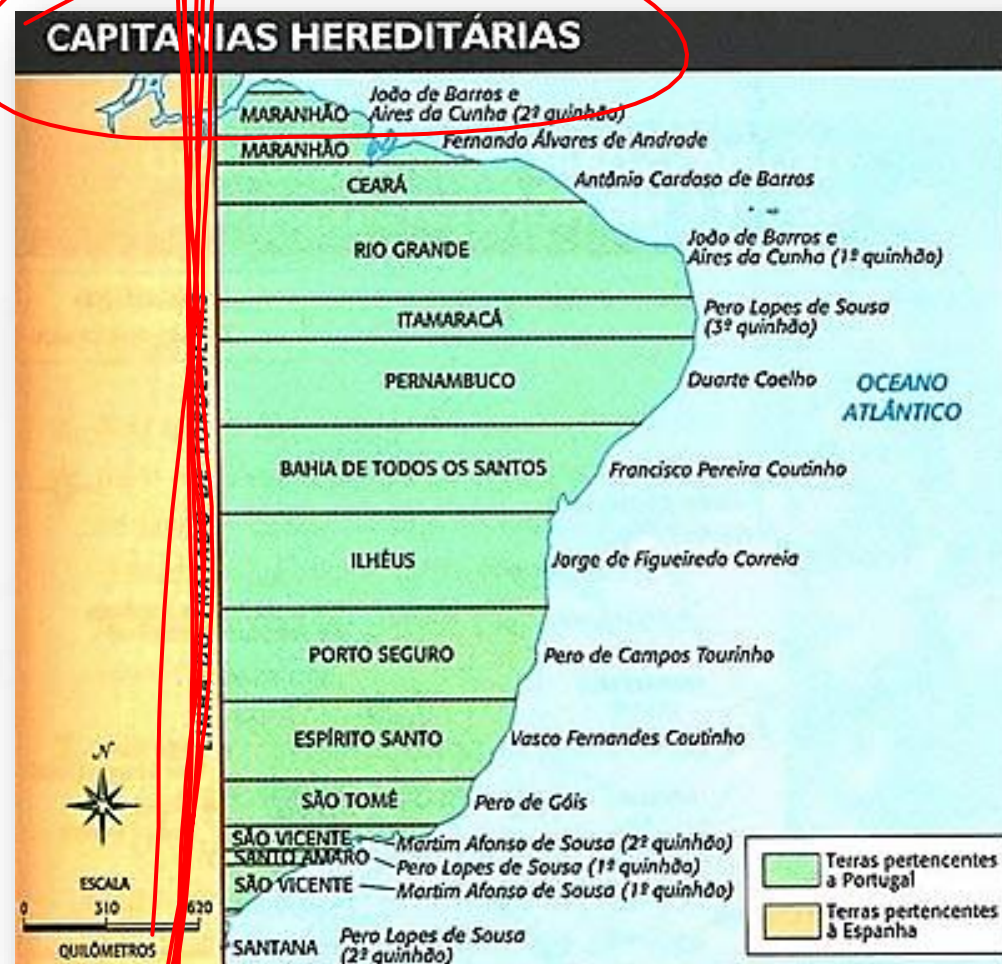



# No século XVI

A ocupação limitava-se ao litoral, a principal atividade econômica desse período foi o cultivo de **CANA** para produzir o açúcar, as propriedades rurais eram grandes extensões de terra, cultivadas com força de trabalho escrava.



## Século XVII e XVIII

Foram marcados pela produção pastoril que adentrou a oeste do país e também pela descoberta de jazidas de **OURO E DIAMANTE** nos estados de Goiás, Minas Gerais e Mato Grosso. Esse período foi chamado de aurífero e fez surgir várias cidades.





## Século XIX



A atividade que contribuiu para o processo de urbanização foi a produção de **CAFÉ**, principalmente nos estados de São Paulo, Rio de Janeiro, Minas Gerais e Espírito Santo. Essa atividade também contribuiu para o surgimento de várias cidades.

# Século XX

A **INDUSTRIALIZAÇÃO** brasileira no período militar (1964 – 1985) tivemos fortes investimentos: transporte, energia e comunicação formando um parque industrial.

