1ª SÉRIE

CANAL SEDUC-PI1

PROFESSOR (A):	DISCIPLINA:	CONTEÚDO:	TEMA GERADOR:	DATA:
FLÁVIO COELHO	HISTÓRIA DO PIAUÍ	PRÉ-HISTÓRIA – SERRA DA CAPIVARA	PAZ NA ESCOLA	15/03/2019

Canal Educação
PROGRAMA DE MEDIAÇÃO TECNOLÓGICA

PRÉ-HISTÓRIA DA AMÉRICA

Sítio	Localização	Data das evidências mais antigas	Vestígios encontrados
Clóvis	EUA Novo México	11,500 anos	❖ Pontas de lanças; ❖ Lascas de pedras; ❖ Ossadas de animais.
Monte Verde	CHILE	12,500 anos	▪ Artefatos de madeiros; ▪ Restos de plantas medicinais; ▪ Fundações de casas.
Pedra Furada	BRASIL Piauí	50,000 anos	✓ Vestígios de fogueira; ✓ Pedras lascadas.
Lagoa Santa	BRASIL Minas Gerais	11,500 anos	➢ Fóssil de um crânio (Luzia)

PRÉ-HISTÓRIA DA AMÉRICA

SERRA DA CAPIVARA: CORONEL JOSÉ DIAS/SÃO RAIMUNDO NONATO

* Arqeuóloga chefe: Niéde Guidon.
* Mais de 1200 sítios arqueológicos.
* Milhares: pinturas rupestres.
* Fósseis pré-históricos: humanos e animais.

COTIDIANO
CAÇA, SEXO, GUERRA, RITUAIS...

TIGRE...
MASTODONTE
PREGUIÇA...

SERRA DA CAPIVARA

SERRA DA CAPIVARA

SERRA DA CAPIVARA

SERRA DA CAPIVARA: CORONEL JOSÉ DIAS/SÃO Rdo. NONATO

- Fogueiras (fogões) pré-históricas.
- Local: Toca do Boqueirão da Pedra Furada.
- Datação: +/- 48 Mil Anos.

11.500 ANOS..

- POLÊMICA: os vestígios (carvão + fogueira) são ou não de AÇÃO ANTRÓPICA (HUMANA)?
- SIM = Niéde Guidon (nova interpretação do povoamento da América).
- NÃO = Norte-americanos (acham que a fogueira foi acidental).

OBS.: caso se confirme os achados da Serra da Capivara???...

SERRA DA CAPIVARA

DESTAQUES/IMPORTÂNCIA:

- FUMDHAM.
- MUSEU DO HOMEM AMERICANO (1994).
- PATRIMÔNIO DA HUMANIDADE (UNESCO).
- AEROPORTO DE SÃO RAIMUNDO...
- ESTRUTURA TURÍSTICA: ESTRADAS, PASSARELAS, RAMPAS...
- FLUXO TURÍSTICO = COMÉRCIO.
- COMBATE À CAÇA PREDATÓRIA.
- PRESERVAÇÃO/PROTEÇÃO DOS ANIMAIS.
- MUSEU DA NATUREZA (2018)
- GERAÇÃO DE EMPREGOS.

Museu do Homem Americano

São Raimundo Nonato - PI

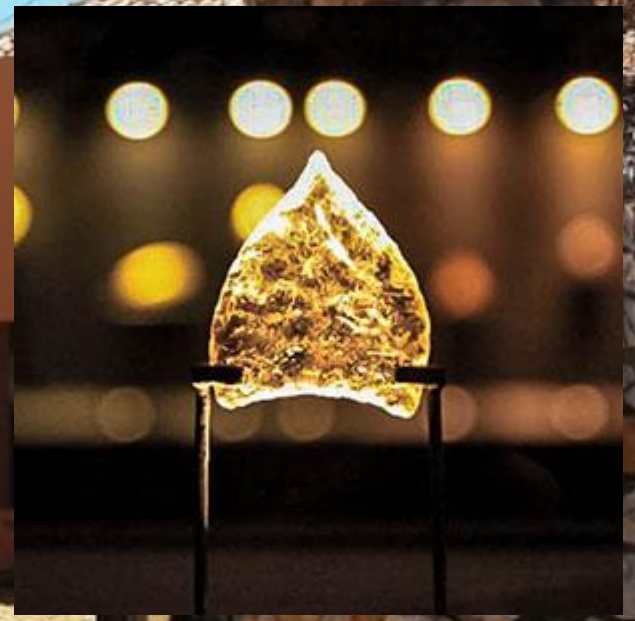

Museu da Natureza

Coronel José Dias - PI

Museu da Natureza

Coronel José Dias - PI

VÍDEO 3

Parque da Serra da Capivara um tesouro arqueológico

https://www.youtube.com/watch?v=3MktH27XjUs