

**2ª  
SÉRIE**

## **CANAL SEDUC-PI2**



PROFESSOR (A):

**Lauryanna  
Queiroz**



DISCIPLINA:

**Educação  
Física**



CONTEÚDO:

**Coluna  
Vertebral**



TEMA GERADOR:

**Paz na  
Escola**



DATA:

**16.04.2019**

# ROTEIRO DE AULA

Aula teórica e expositiva sobre  
coluna vertebral

Aula prática: Postura em sala  
de aula

Revisão para prova

# Educação Física

Professora: LAURYANNA

# Coluna Vertebral



A coluna vertebral ou espinha dorsal é o eixo central do corpo responsável por sustentar a nossa posição bípede.

Ela também constitui um importante eixo de comunicação entre o sistema nervoso central e periférico, através da medula espinhal, contida no canal medular da coluna vertebral.

# Coluna Vertebral

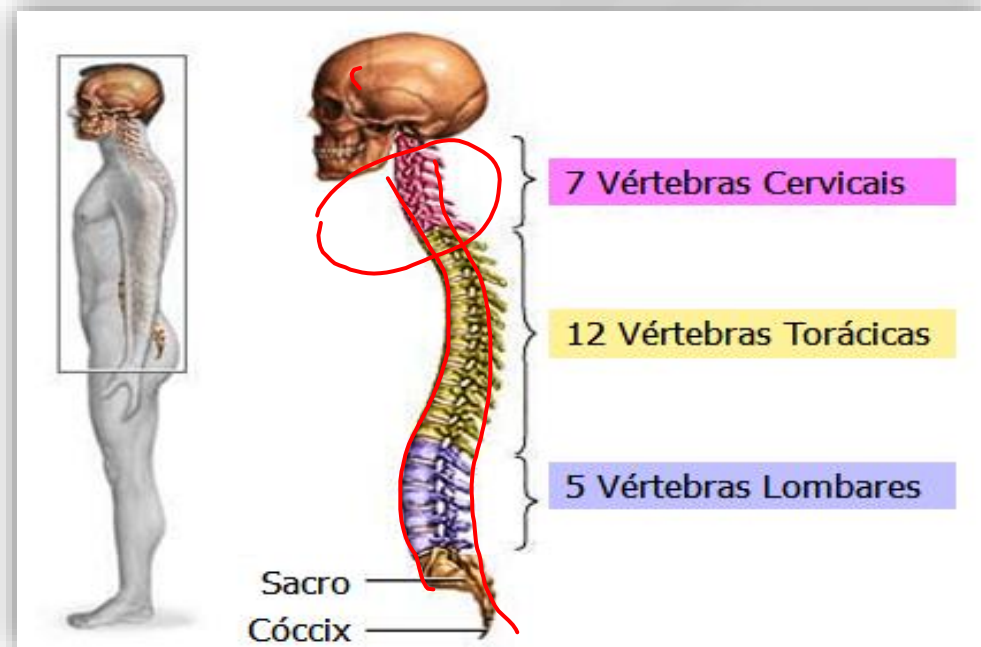

A coluna também é formada por tecidos moles como músculos, ligamentos, cápsulas, tendões e discos, sendo estas estruturas responsáveis pela flexibilidade da coluna vertebral.



# Debilidades posturais

33 Verteb

28 ossos

Manter uma boa postura é assumir uma economia de esforço, mantendo as estruturas e ao mesmo tempo protegendo de suportes contra traumas.

A coluna vertebral é também chamada de espinha dorsal. Superiormente, ela se articula com o crânio e inferiormente se articula com o osso do quadril (ilíaco). São quatro as regiões da coluna: cervical (7 vértebras), torácica (12 vértebras), lombar (5 vértebras) e sacro-coccígea (4 vértebras).

5

# Curvaturas da coluna vertebral

As principais curvaturas fisiológicas da coluna vertebral são:

- Lordose cervical
- Cifose torácica
- Lordose lombar
- Cifose sacral

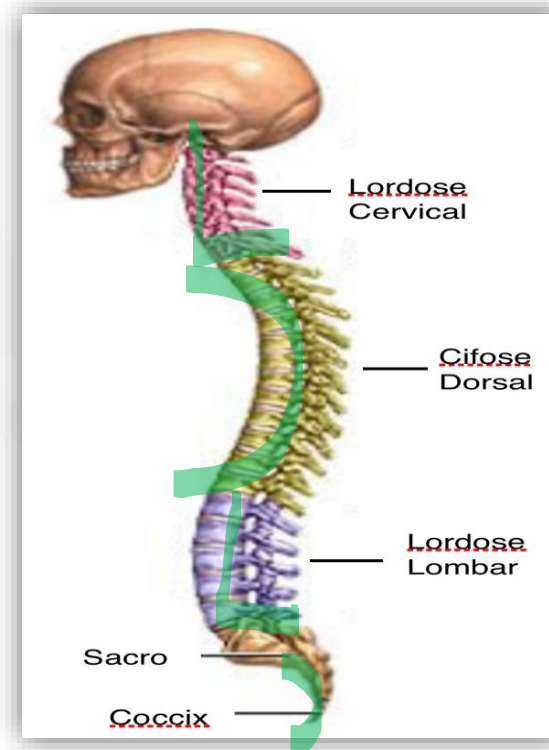

# Desvios posturais

- Hiperlordose
- Hipercifose
- Escoliose

Podem elevar ao uso incorreto de outras articulações:

- Ombro
- Braços
- Quadril
- Joelhos
- pés



## CIFOSE

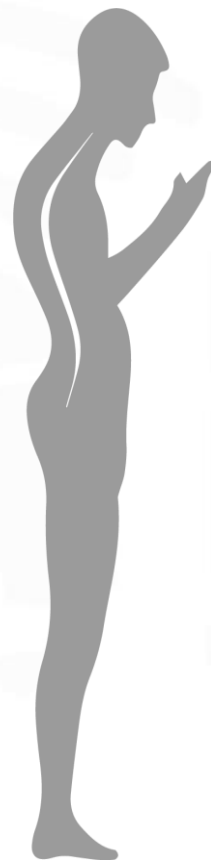

- Aumento anormal da concauidade posterior da coluna vertebral.
- Causa: a má postura, condicionamento físico insuficiente.

## LORDOSE

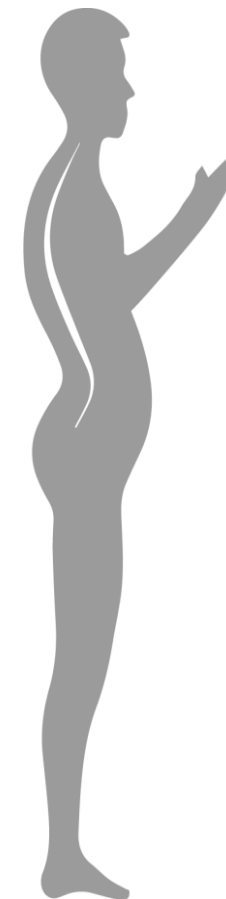
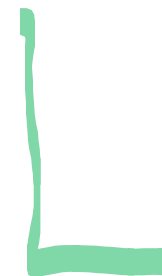

- Aumento da concauidade da curva na cervical e lombar.

# ESCOLIOSE

- É a curvatura lateral da coluna vertebral podendo ser **estrutural** ou **não estrutural**.

S

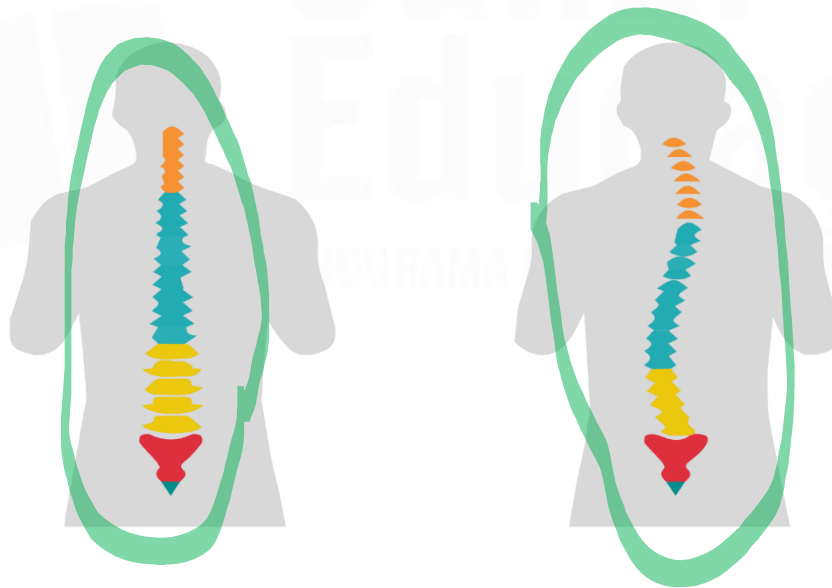

# Tipos de escoliose

- Escoliose em C e escoliose simples.

Causadas por diferenças de membros inferiores, por musculaturas laterais hipertrofiadas e também por posturas erradas adotadas no cotidiano.



# ATIVIDADE DE CASA

PESQUISA:  
ESCOLIOSE  
ESTRUTURAL  $\neq$   
NÃO-ESTRUTURAL