

**2^a
SÉRIE**

CANAL SEDUC-PI2



PROFESSOR (A):

**MARÍLIA
FERREIRA**



DISCIPLINA:

REDAÇÃO



CONTEÚDO:

**CHARGE
(CONTINUAÇÃO)**



TEMA GERADOR:

**SAÚDE NA
ESCOLA**



DATA:

08.05.2019

ROTEIRO DE AULA

TIPO TEXTUAL: JORNALÍSTICO
GÊNERO TEXTUAL: CHARGE

DESCRITORES:

- ❖ **D5** - Interpretar texto com auxílio de material gráfico diverso.
- ❖ **D12** - Identificar a finalidade de textos de diferentes gêneros.

CHARGE

↳ Posicionamento
crítico

• Atualidade

Fast
Food

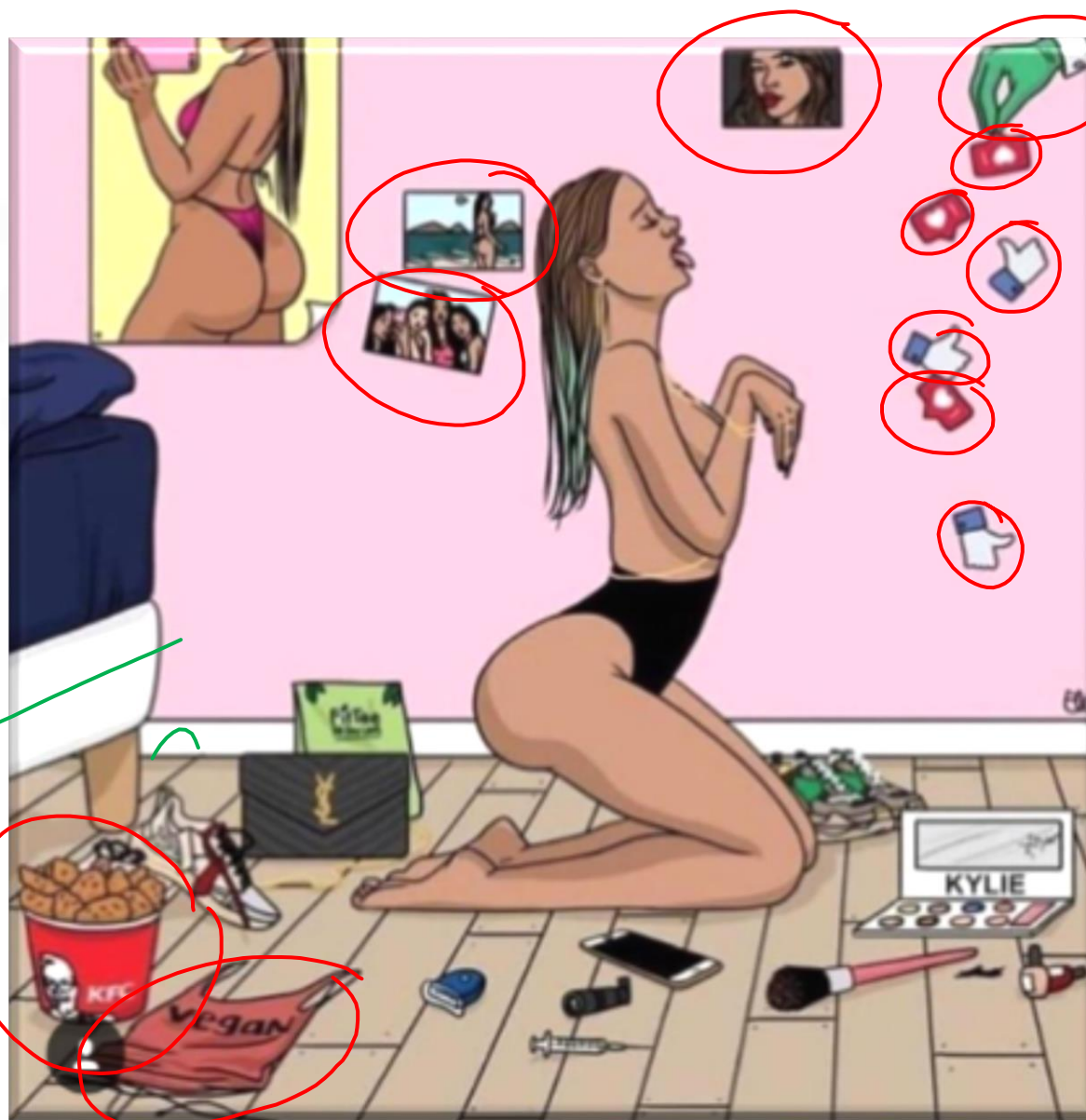

"Likes"
"Curtidas"
Postagem
natural?

CONCEITO

formal
Revistas
site

- ✓ GÊNERO JORNALÍSTICO QUE USA A IMAGEM PARA EXPRESSAR À COLETIVIDADE O POSICIONAMENTO EDITORIAL.

↳ Público

↳ Crítica / Opinião

- ✓ É UMA CRÍTICA CARREGADA DE IRONIA E REFLETE SITUAÇÕES DO COTIDIANO.

Humor / Sátira

- ✓ DO FRANCÊS *CHARGER* - SIGNIFICA CARGA, EXAGERO E ATAQUE VIOLENTO.

Charlie Hebdo

Uso do
celular
↳ Internet
Aplicativos
Redes sociais

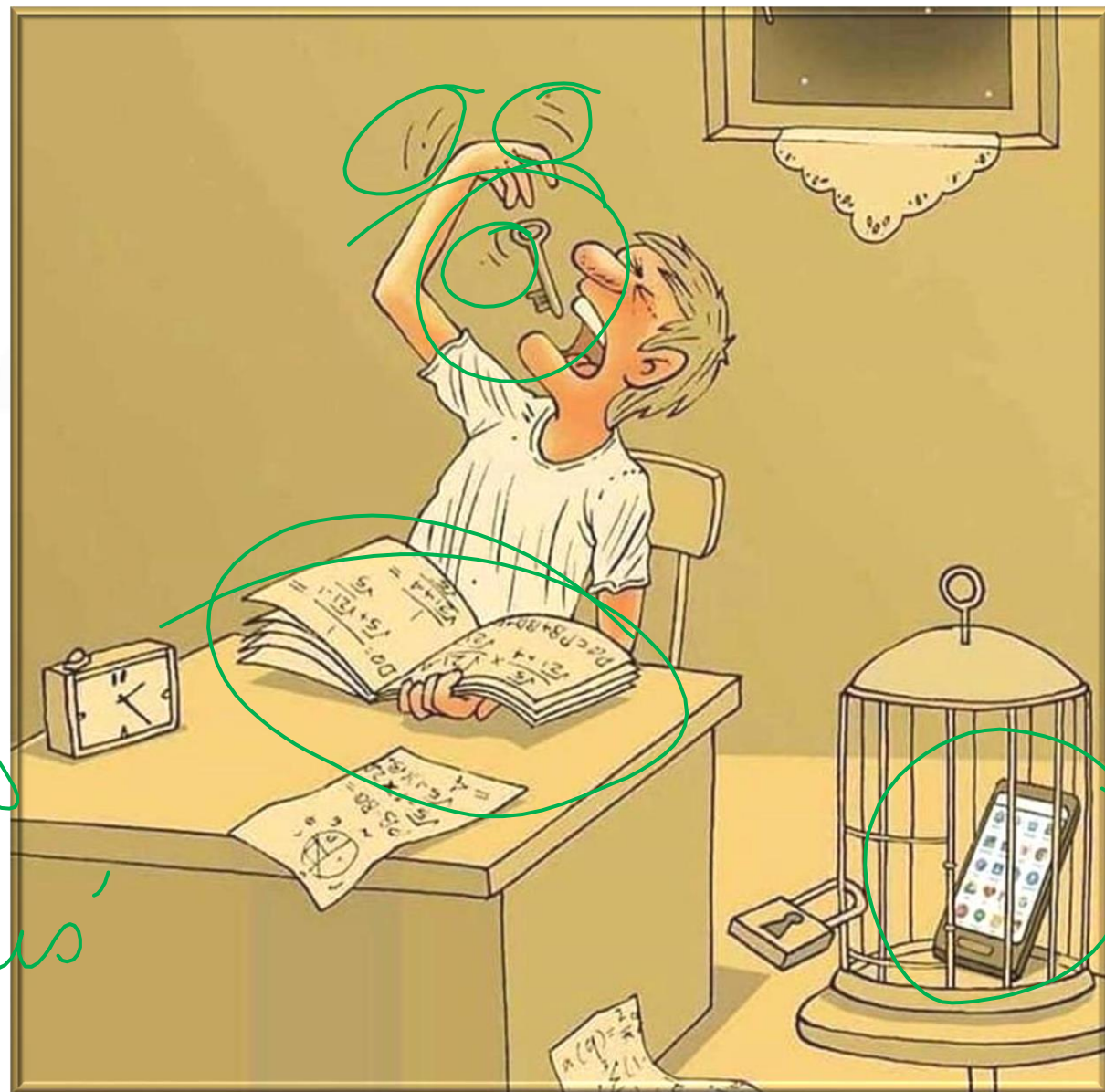

CARACTERÍSTICAS DA CHARGE



RETRATA A
REALIDADE

Atual

TEM ORIGEM EM
NOTÍCIAS E FATOS

REFLETE
POSICIONAMENTO
CRÍTICO

UTILIZA O HUMOR

Ironia

NARRATIVA
EFÊMERA

1. Durável

Papinho

Ironia
+
Fala das
Personagens



Eufemismo

Fofoqueira
Fuxiqueira
Fotiqueira

Atividade

1. **(D5)** Considerando-se o contexto apresentado na charge, é correto afirmar que

EXCLUSÃO SOCIAL ATINGE 28 MIL FAMÍLIAS...



A) se mostra a tecnologia estendida a todos os grupos da sociedade, que a utilizam bem, já que os usuários não subestimam seu potencial.

B) se define o avanço tecnológico do país levando em consideração, principalmente, a política pública para o acesso a esse tipo de bem. *contraditória*

C) se estabelece uma relação paradoxal entre os avanços obtidos na área tecnológica e as condições de vida a que está sujeita expressiva parcela da população.

D) se pode entender como positiva a nova relação do homem com as máquinas, já que elas tiram expressiva parcela da população de condições aviltantes de vida.

E) se veem a criticidade e o bom senso de grande parte da população menos favorecida para o uso adequado das novas tecnologias no cotidiano.

D ~> Dona

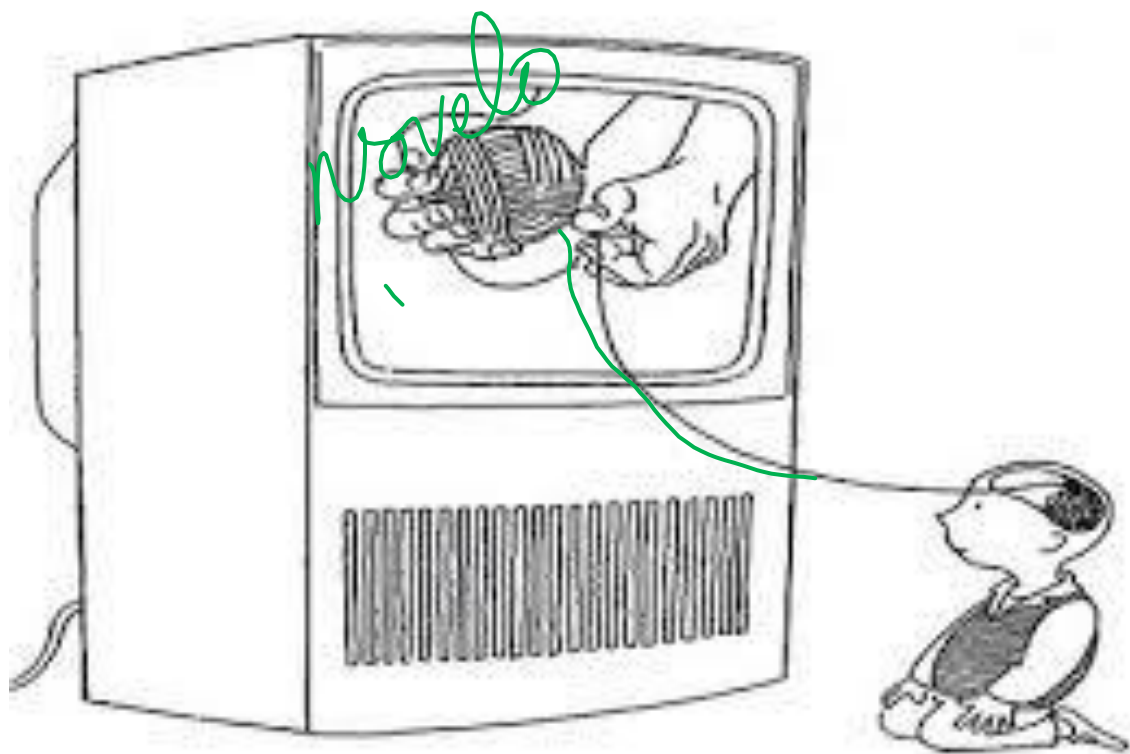

2. (D5) Esse texto faz uma crítica

- A) à qualidade dos programas televisivos.
- B) às brincadeiras educativas na televisão.
- C) ao afastamento social provocado pela televisão.
- D) ao poder de alienação da televisão.**
- E) aos limites impostos à televisão pela censura.

ATIVIDADE DE CASA

Leia o texto abaixo.

Discursos #s



Linhas críticas

Esse texto critica

- A) a pobreza.
- B) o consumismo.**
- C) a política.
- D) a tecnologia.
- E) o dinheiro.