3ª SÉRIE

CANAL SEDUC-PI3

PROFESSOR (A):	DISCIPLINA:	CONTEÚDO:	TEMA GERADOR:	DATA:
FLÁVIO COELHO	HISTÓRIA	REVOLTAS NA REP. VELHA	SAÚDE NA ESCOLA	22.05.2019

Canal Educação
PROGRAMA DE MEDIAÇÃO TECNOLÓGICA

ROTEIRO DE AULA

- CONTEXTO DAS REVOLTAS RURAIS NA REPÚBLICA VELHA.
- DIFERENÇAS NOS BRASI'S: URBANO (LITORAL) x SERTANEJO (INTERIOR).
- CONTEXTO E CARACTERÍSITCAS DA REVOLTA DE CANUDOS (1897).
- A GUERRA DO CONTESTADO.
- JAGUNÇOS, BEATOS E CANGACEIROS.
- LAMPIÃO E SEUS BANDO NO SERTÃO.

REPÚBLICA VELHA

ELLA. — É o Zé Besta?
ELLE. — Não, é o Zé Burro!

HISTÓRIA

Prof. Flávio Coelho

A IMPRENSA ATACA CANUDOS

ANGELO AGOSTINI: *Antônio Conselheiro rechaça a República*, 1896.

CANUDOS

DESTRUIÇÃO DE CANUDOS

- JAGUNÇOS DOS CORONÉIS.
- FORÇAS DA POLÍCIA.
- EXÉRCITO BRASILEIRO.

MORTES, ABUSOS, SUICÍDIO...

- SE NÃO FOSSE O EUCLIDES...

OBRA: OS SERTÕES.

"O SERTANEJO É, ANTES DE TUDO, UM FORTE".

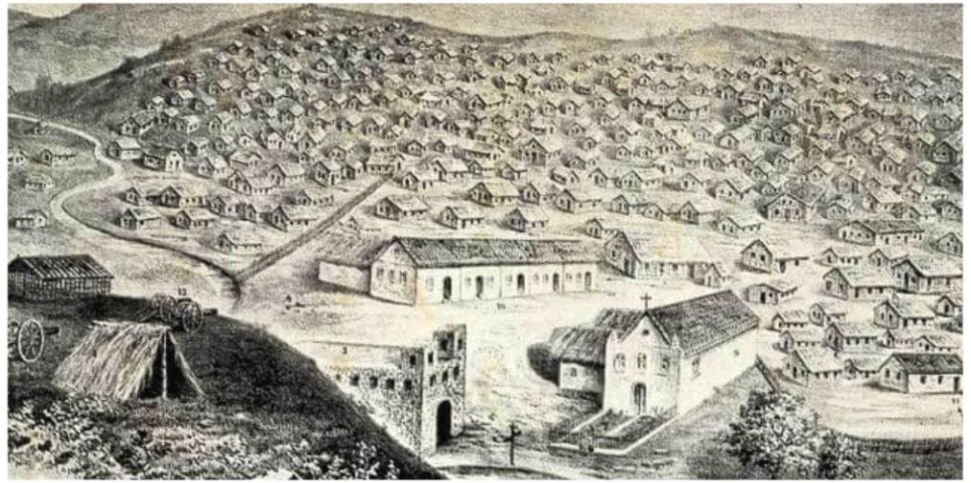

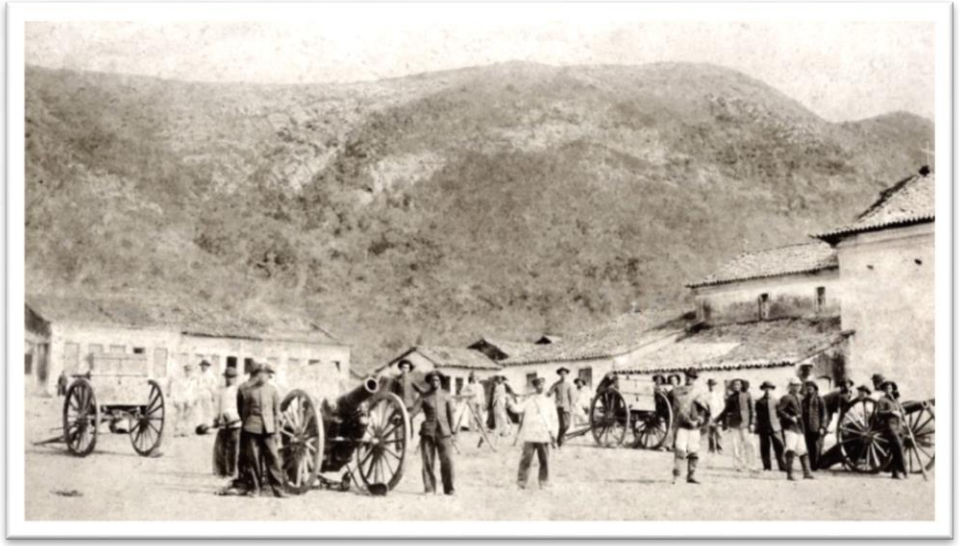

DESTRUIÇÃO DE CANUDOS

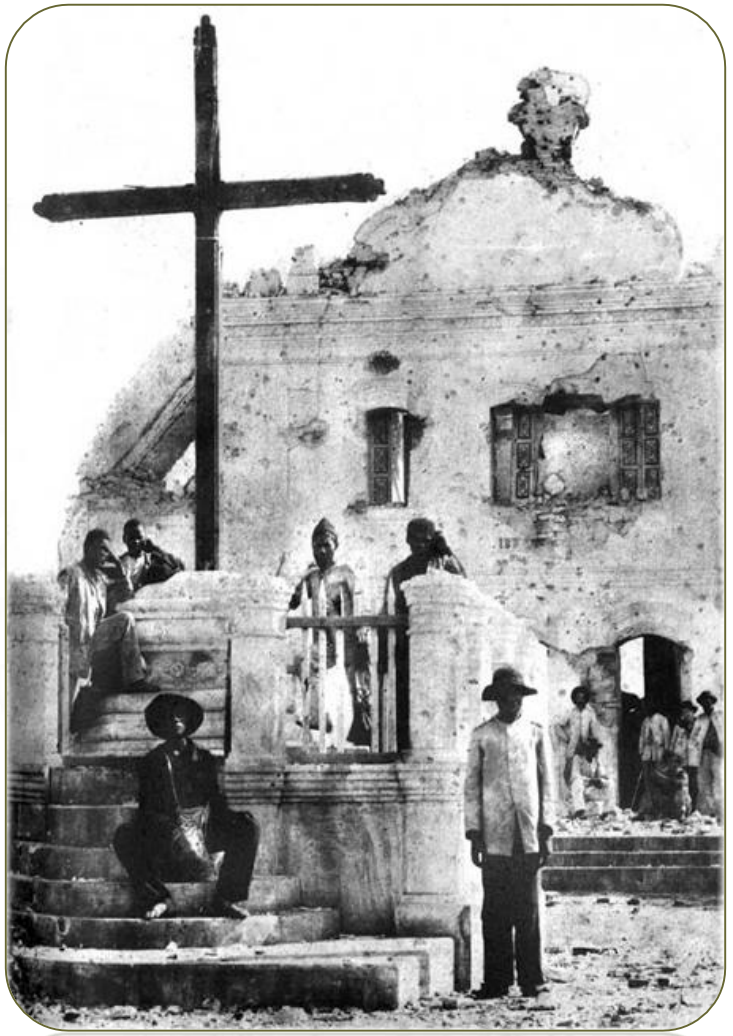

DESTRUIÇÃO DE CANUDOS

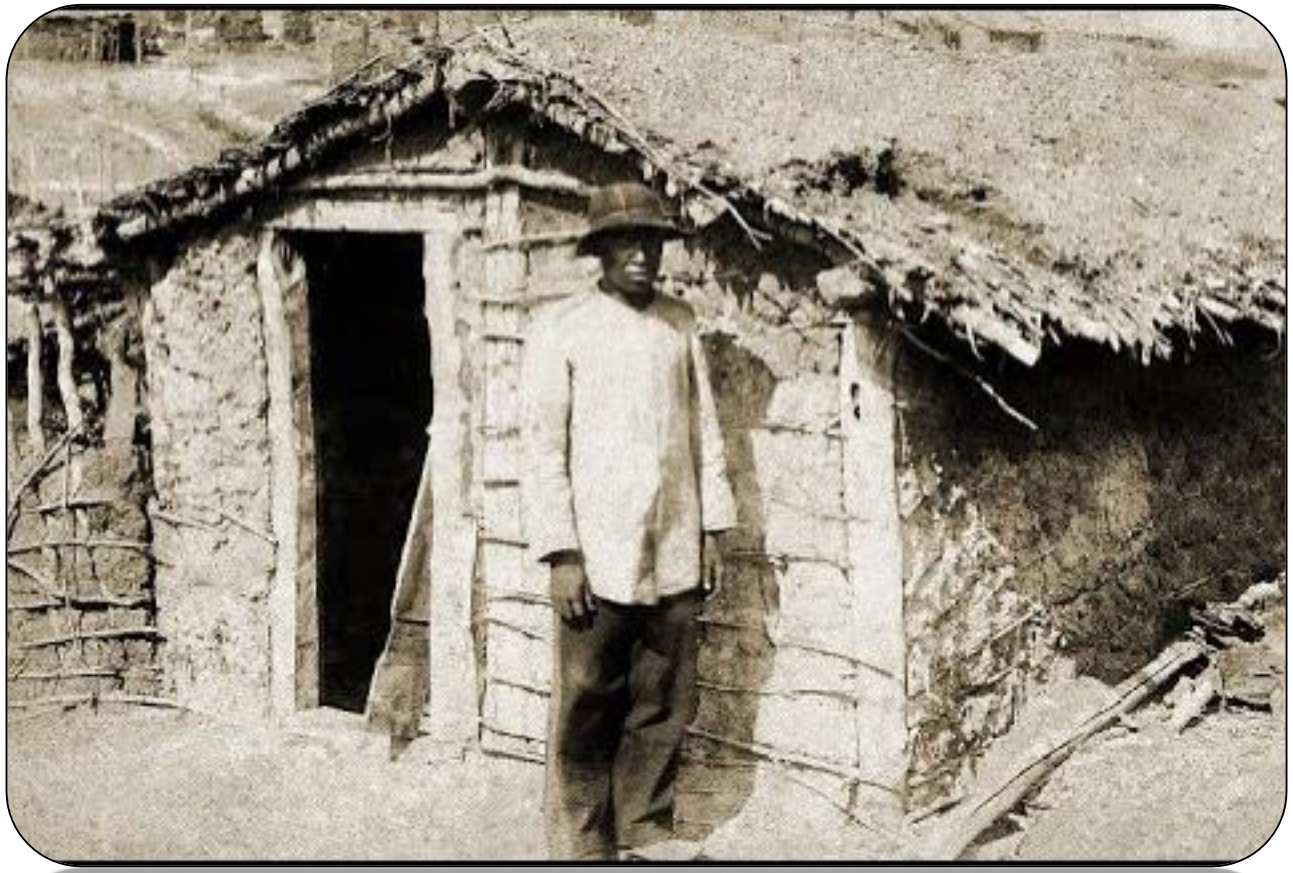

DESTRUIÇÃO DE CANUDOS

VÍDEO 1

A guerra de Canudos no interior da Bahia - Histórias do Brasil

https://www.youtube.com/watch?v=OtytnH59p3o

A guerra de Canudos no interior da Bahia - Histórias do Brasil

GUERRA DO CONTESTADO

A GUERRA DO
CONTESTADO
4 ANOS DE FÉ, LUTA E CORAGEM.
HÁ 100 ANOS, A CONSTRUÇÃO DE UMA FERROVIA
UNIA AS PESSOAS. ESSA, SEPAROU.

GUERRA DO CONTESTADO

- ONDE: DIVISA DE S.C x P.R.
- QUANDO: 1912-1916.
- LÍDER: BEATO JOSÉ MARIA.
- MESMO CONTEXTO DE CANUDOS: EXPLORAÇÃO, LATIFÚNDIO, OPRESSÃO, RELIGIOSIDADE, ESPERANÇA DE VIDA...

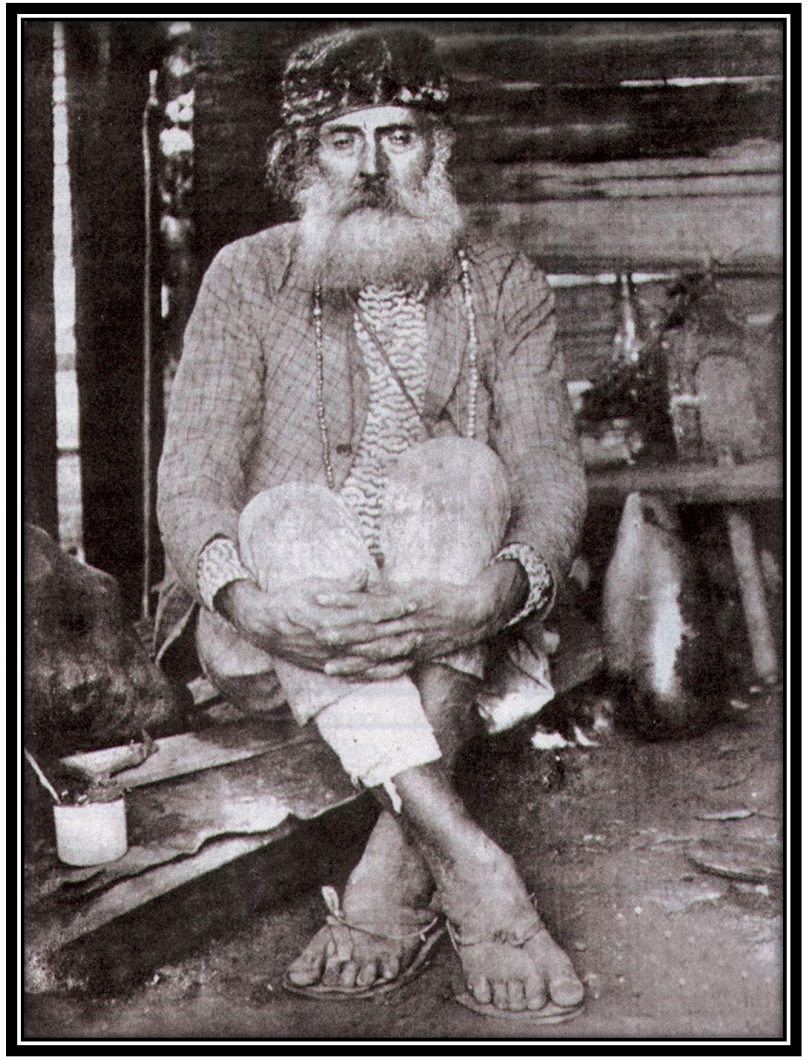

CONTEXTO:

- LATIFÚNDIO x POSSEIROS.
- FERROVIA BRASIL RAILWAY.
- EXPULSÃO DOS CAMPONESES.

GUERRA DO CONTESTADO

- MONARQUIA CELESTE.
- ESPERANÇA DE VIDA.
- SEBASTIANISMO.
- "EXÉRCITO ENCANTADO".

REPRESSÃO/DESTRUIÇÃO:
JAGUNÇOS, PM, EXÉRCITO.

GUERRA: → EXÉRCITO
PELADOS x PELUDOS

SALDO: MILHARES DE MORTOS

COMBATE AOS SERTANEJOS

Figura 7. Manifestação de agradecimento dos colonos rutenos, imigrantes da colônia eslava de Iracema e aterrorizados pelos fanáticos, ao General Setembrino de Carvalho, líder das tropas governamentais, após a rendição do grupo de Antônio Tavares. Fonte: Álbum da

COMBATE AOS SERTANEJOS

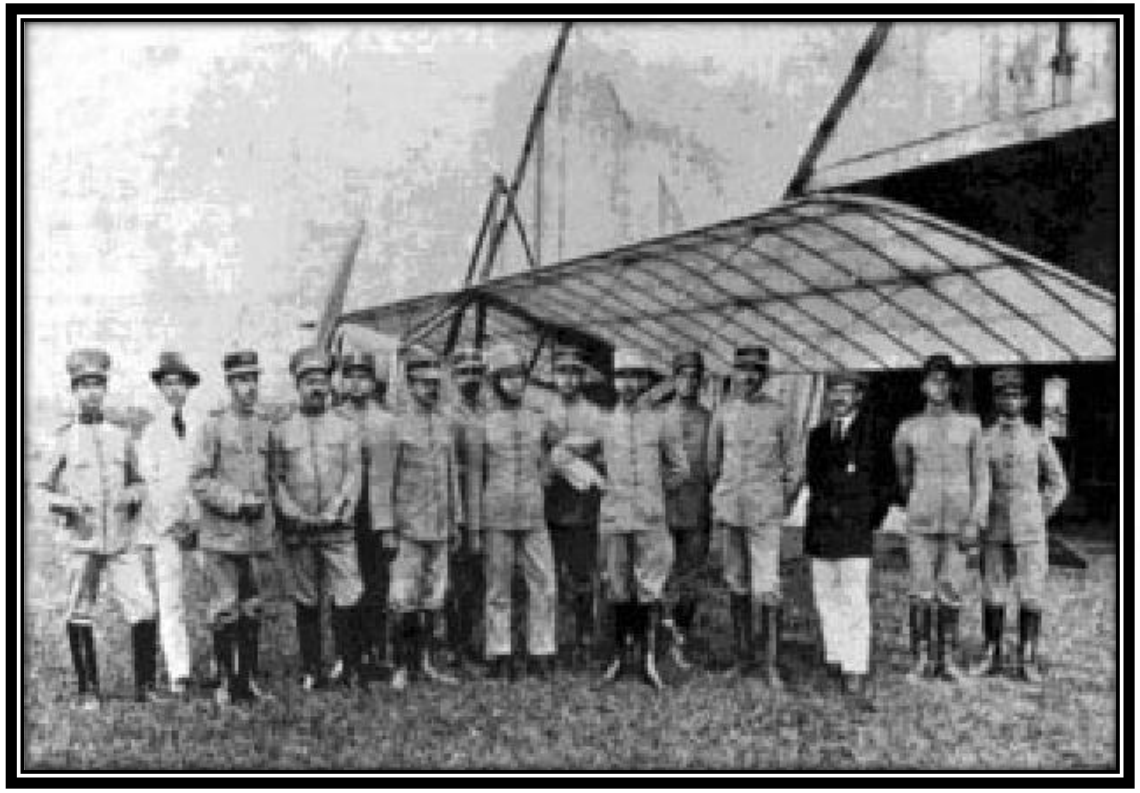

VÍDEO 2

Esquecida pela história, Guerra do Contestado terminou há 100 anos

https://www.youtube.com/watch?v=clz3NhqPUf0

Esquecida pela história, Guerra do Contestado terminou há 100 anos

PARE
LAMPIÃO
MARIA BONITA

CANGAÇO

- ONDE: SERTÃO NORDESTINO.
- QUANDO: 1870 - 1940.
- LÍDERES: CHEFE DOS BANDOS.
- DESTAQUES: ANTÔNIO SILVINO, VIRGULINO FERREIRA (LAMPIÃO)...

CONTEXTO: AUSÊNCIA DO ESTADO, DISPUTAS POR TERRA, PODER DOS CORONÉIS, CARÁTER SOCIAL VIOLENTO, MISÉRIA, INJUSTIÇA SOCIAL,
JUSTIÇA COM AS RÓRPIAS MÃOS.

- BANDITISMO SOCIAL:
JUSTICEIROS? FORMA DE SOBREVIVÊNCIA?

CANGAÇO

Publicado no Jornal Grande Bahia. Co

CANGACEIROS

ESTRATÉGIAS & AÇÕES:
SAQUES, ASSALTOS, AMEAÇAS A CORONEIS E AO GOVERNO (SE, AL), ATAQUES A FAZENDAS, COMBOIOS DE CARROS, ROUBO DE GADO, VIOLÊNCIA COM MULHERES, ASSASSINATOS, CRIMES POR ENCOMENDA... **NÃO PRETENDIAM REFORMAS SOCIAIS...**

HOBIN HOOD DOS SERTÕES?
ROUBAVA DOS RICOS...

CARÁTER VIOLENTO: SOBREVIVER?

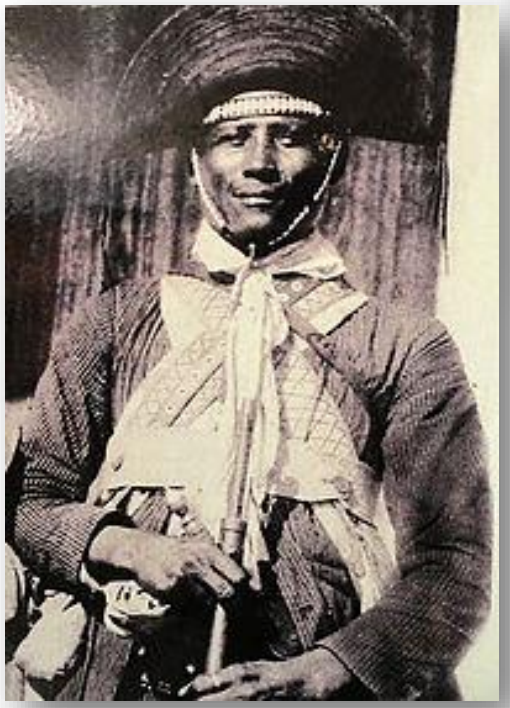

CANGAÇO

50:000$000!!
O Governo do Estado da Bahia,
PREMIARÁ COM
50:000$000
ao civil ou militar que capturar ou entregar de qualquer modo á Policia, o famigerado bandido
VIRGOLINO FERREIRA, vulgo LAMPEÃO

CANGAÇO

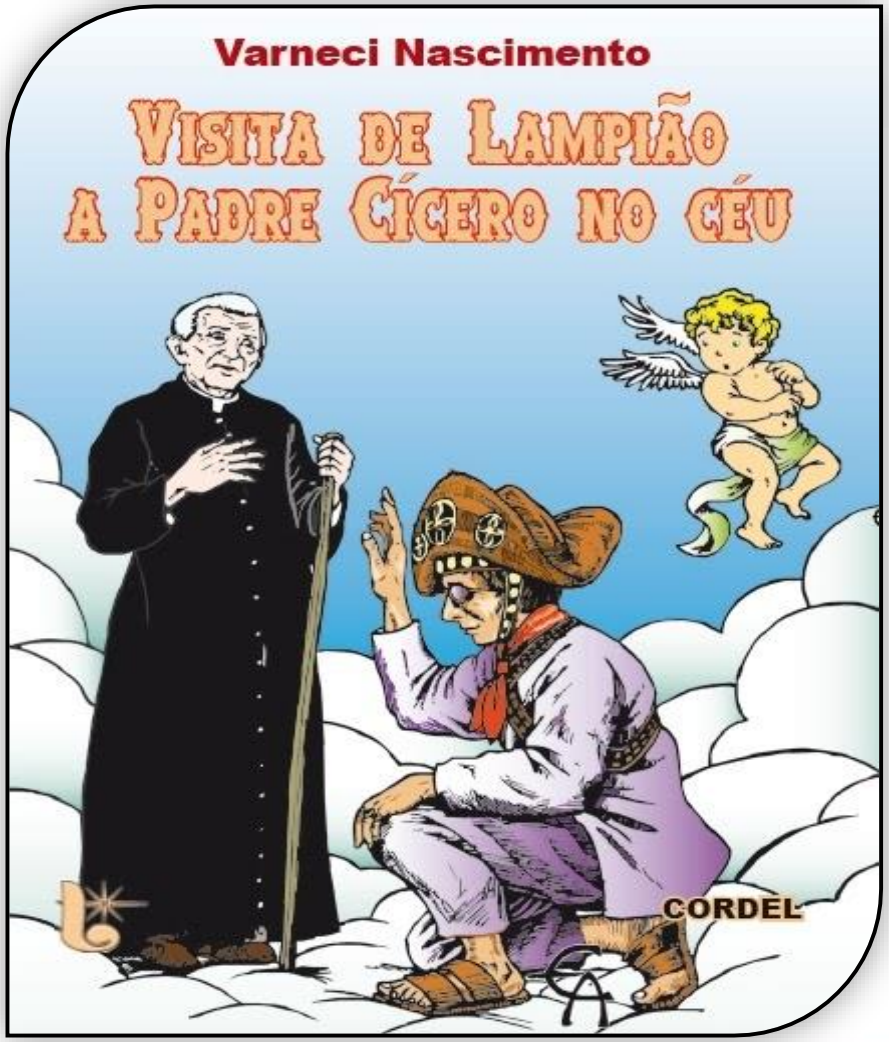
Varneci Nascimento
VISITA DE LAMPIÃO
A PADRE CÍCERO NO CÉU
CORDEL

70 ANOS DA MORTE DE LAMPIÃO
AINDA BEM QUE EU VIVI EM OUTRA ÉPOCA. HOJE EM DIA A VIOLÊNCIA ESTÁ DEMAIS!
Admael

CANGAÇO

CANGAÇO

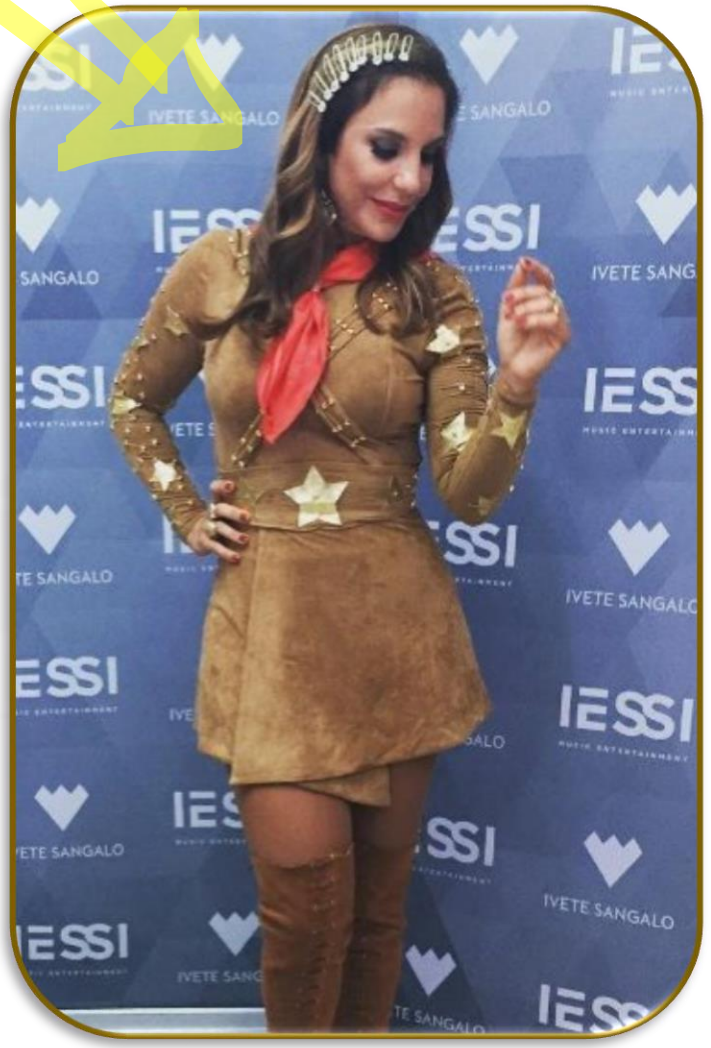

QUESTÕES SOCIAIS

Populares tirando água do poço no Chafariz das águas Sulfurosas.

VÍDEO 3

Quem foi Lampião “O Rei do Cangaço” - FATOS RESPONDE

https://www.youtube.com/watch?v=qFxW5y6CEQQ

Quem foi Lampião “O Rei do Cangaço” - FATOS RESPONDE

VÍDEO 4

LAMPIÃO e MARIA BONITA

https://www.youtube.com/watch?v=VRNBkfwEs3Y

LAMPIAO e MARIA BONITA

ATIVIDADE DE CASA

1. DESCREVER O CONTEXTO GERAL EM QUE OCORRERAM AS REVOLTAS RURAIS NA REP. VELHA.

4/5

2. APONTAR ASPECTOS DIFERENCIADORES ENTRE OS "DOIS BRASIS" DA REPÚBLICA VELHA.

5

3. RELACIONAR CORONELISMO E EXPLORAÇÃO DOS SERTANEJOS.

4/5

4. QUAL A POPULAÇÃO QUE COMPUNHA O ARRAIAL DE CANUDOS? O QUE BUSCAVA ESSA GENTE?

4/5

ATIVIDADE DE CASA

5. CANUDOS CRESCEU E PASSOU A INCOMODAR OS CORONÉIS, A IGREJA E O GOVERNO NO RIO. POR QUAIS MOTIVOS GERARAM ESSE "INCÔMODO"? 4/5

6. PODE-SE APONTAR FATORES COMUNS A CANUDOS E AO CONTESTADO? JUSTIFIQUE. 4

7. "O CANGAÇO FOI UMA ESPÉCIE DE BANDITISMO SOCIAL".
EXPLIQUE ESSA FRASE. 4/5

8. EXPLIQUE A IMAGEM ROMÂNTICA REFERENTE AO CANGAÇO E AOS CANGACEIROS. 4/5