

**3ª
SÉRIE**

CANAL SEDUC-PI3



PROFESSOR (A):

**ADRIANO
RAMALHO**



DISCIPLINA:

GEOGRAFIA



CONTEÚDO:

AGRICULTURA



TEMA GERADOR:

**SAÚDE NA
ESCOLA**



DATA:

28.05.2019

LATIFÚNDIO

Um **latifúndio** é uma propriedade agrícola de grande extensão pertencente a uma única pessoa, uma família ou empresa e que se caracteriza pela exploração insuficiente de seus recursos.

1



2



MINIFÚNDIO

O **minifúndio** é a propriedade fundiária de dimensão mínima, em função de vários fatores: a situação regional, a destinação econômica e a produtividade.

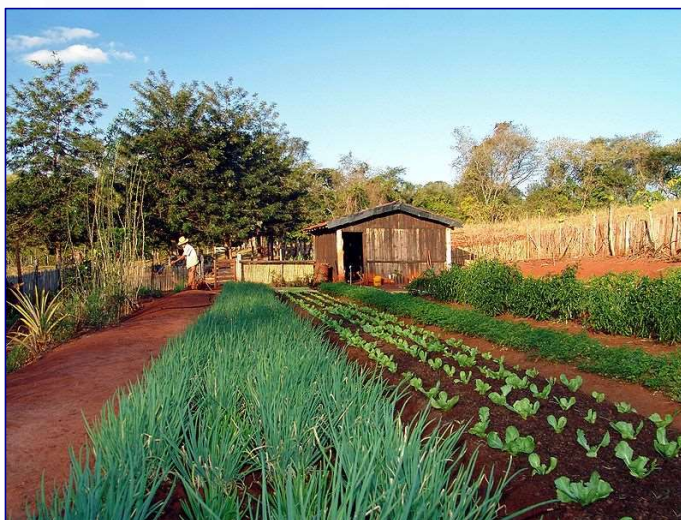

POSSEIRO

01- Posseiro é a pessoa que detém a posse de uma porção de terra, mas não é o dono, não possuindo assim documentação e registro em cartório.



MST



MST



★ 17 ABRIL 1996 ★

MST



GRILEIRO

02- Grileiro é um termo que designa quem falsifica documentos para de forma ilegal e tornar-se dono por direito de terras devolutas ou de terceiros.



Fotos Agência Reuters



O corpo da missionária norte-americana Dorothy Stang depois de seu assassinato brutal por pistoleiros a mando de fazendeiros em 12 de fevereiro de 2005, em Anapu, no Pará.



ESCRAVIDÃO POR DÍVIDA

Trata-se do aliciamento de mão-de-obra através de promessas mentirosas. Ao entrar na fazenda, o trabalhador é informado de que está endividado e, como seu salário nunca é suficiente para quitar a dívida, fica aprisionado.

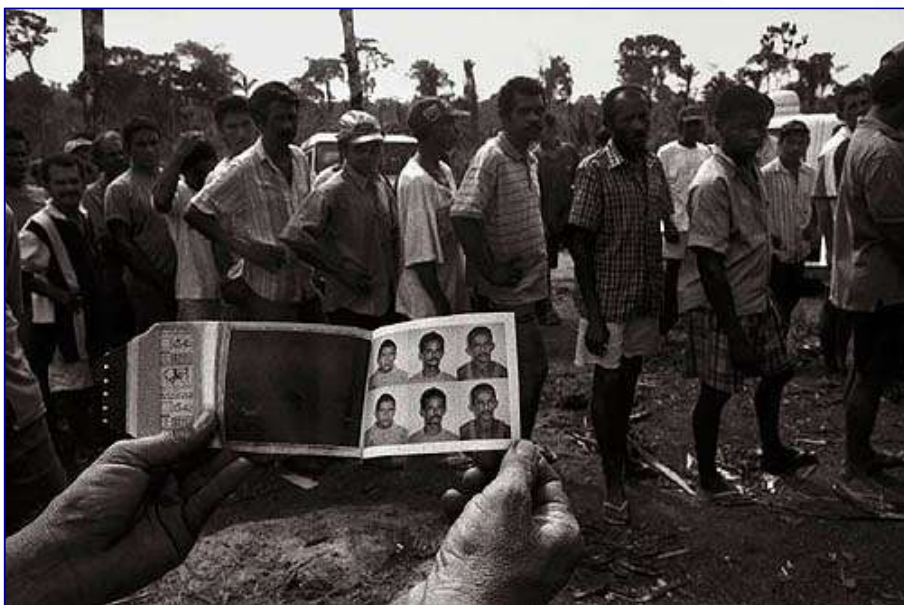

28 DE JANEIRO DE 2004

CHACINA DE UNAÍ

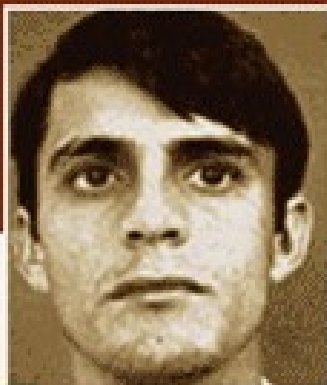

ERATÓSTENES



JOÃO BATISTA



NELSON



AÍLTON

Meeiro



Parceria e arrendamento

- Parceiros e arrendatários “alugam” a terra de alguém para cultivar alimentos ou criar gado.
- Se o aluguel for pago em **dinheiro**, a situação é de **arrendamento**.
- Se o aluguel for pago com **parte da produção**, combinada entre as partes, a situação é de **parceria**.

