

**3ª
SÉRIE**

CANAL SEDUC-PI3



PROFESSOR (A):

**ADRIANO
RAMALHO**



DISCIPLINA:

GEOGRAFIA



CONTEÚDO:

REVISÃO



TEMA GERADOR:

**SAÚDE NA
ESCOLA**



DATA:

18.06.2019

ROTEIRO DE AULA

REVISÃO

Exercício 07- *“Dados divulgados pelo IBGE (Instituto Brasileiro de Geografia e Estatística) indicam que, neste ano, a safra brasileira de soja deve crescer 25,3%, recuperando-se do mau desempenho causado pela seca em regiões produtoras em 2012.*

Os crescentes resultados da soja no contexto da história econômica recente da agropecuária brasileira são oriundos de quais fatores?

Aumento da produtividade e da atuação do agronegócio.

Expansão da fronteira agrícola para o centro oeste.

01- Sobre a agricultura brasileira assinale V ou F para os itens a seguir

(☒) I. A mecanização da agricultura é uma das manifestações da modernização agrícola e trouxe consigo o êxodo rural.



() II. A estrutura fundiária brasileira mantém-se excludente na medida em que privilegia o grande capital para as culturas de exportação em detrimento da agricultura familiar.





() III. A **reforma agrária** é, atualmente, uma das grandes questões sociais e políticas do Brasil, congregando vários setores da sociedade e partidos políticos.



02- Embora muitos especialistas recomendem o uso da agropecuária intensiva, em razão de seus benefícios, a utilização do modelo extensivo ainda é muito comum em todo o país e também em várias partes do mundo, principalmente em áreas com menor oferta tecnológica. Uma das vantagens que justifica o emprego da agropecuária extensiva é:

- a) o menor uso de fertilizantes e agrotóxicos
- b) a possibilidade de produção de transgênicos
- c) a redução do preço dos produtos agrícolas
- d) o diminuto índice de desflorestamento
- e) a maximização da relação custo/benefício



03- Existem diversos tipos diferentes de poluição, sendo todos prejudiciais ao meio ambiente. Algumas poluições, no entanto, são pouco lembradas, como é o caso da poluição desencadeada quando o volume de determinado som é superior àqueles considerados normais.

A qual impacto se refere o fragmento acima?

POLUIÇÃO SONORA

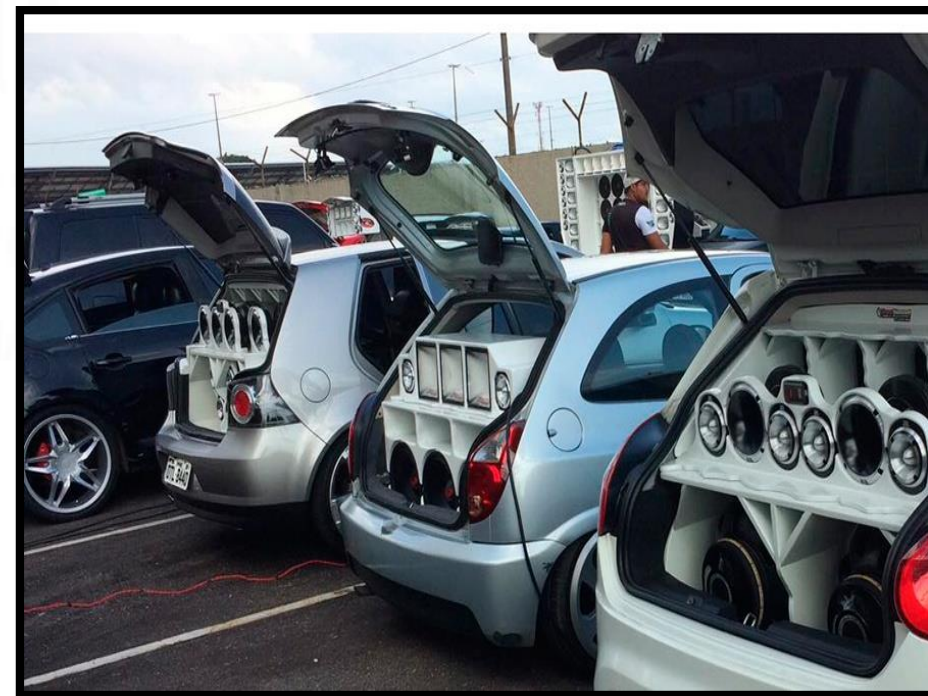

04- NA IMAGEM ABAIXO, TEMOS A CARACTERIZAÇÃO DE QUAL IMPACTO AMBIENTAL?

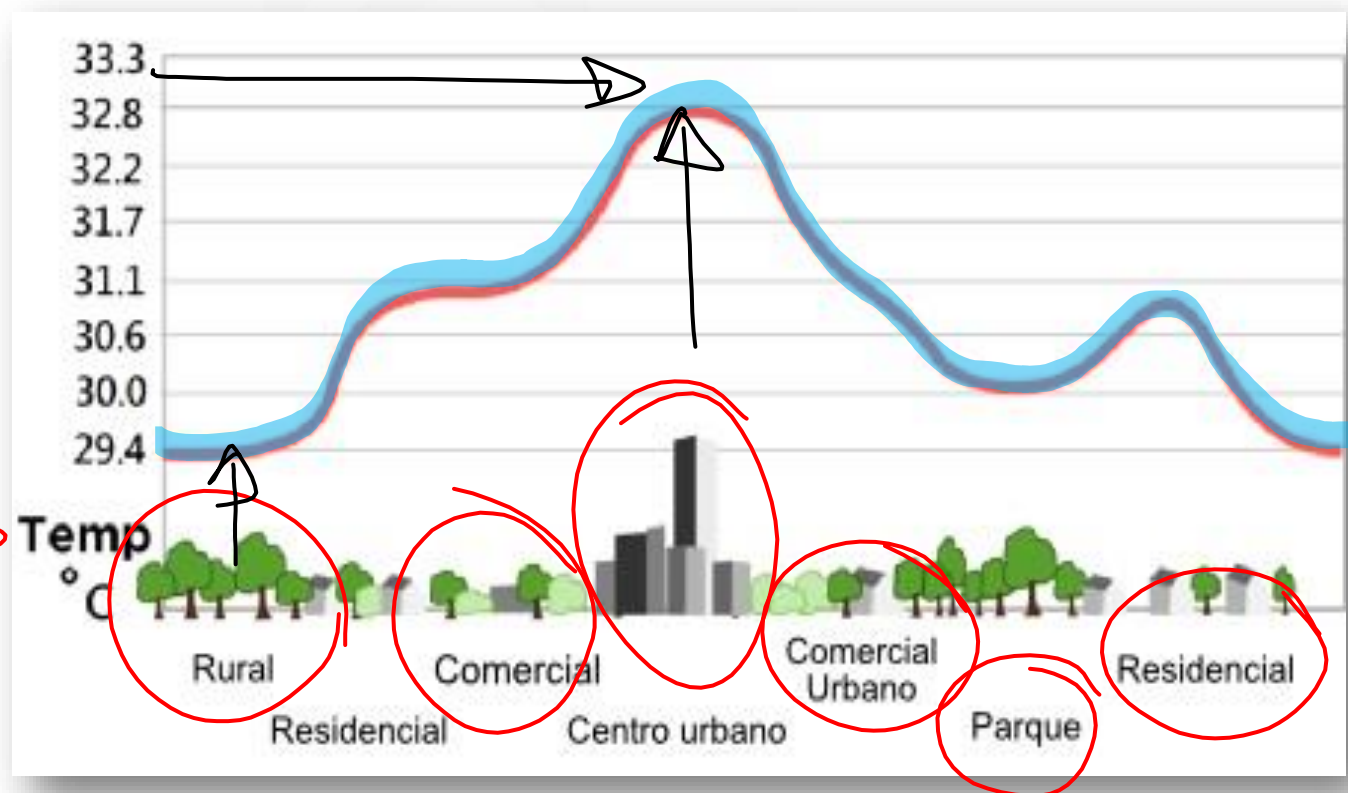

ILHAS DE CALOR

ILHA DE CALOR

① $36^{\circ}\text{C} + 10^{\circ}\text{C}$ ②

③



05- No contexto da agricultura colonial brasileira, estabeleceram-se as chamadas *plantations*, caracterizadas pela monocultura, formação de latifúndios e produção voltada à exportação.

Os sistemas de *plantations* são característicos

a) de sistemas intensivos minifundiários **F**

~~b) de sistemas agrícolas tradicionais~~

c) de sistemas agrícolas modernos

d) de sistemas produtivos de curta duração

e) de sistemas agroindustriais de massa



06- A existência de diferentes técnicas e metodologias do uso da terra no meio rural permite a realização de distintas classificações acerca dos sistemas agrícolas. A mais clássica tipologia realizada opõe os métodos ditos primitivos – com uso de amplas áreas, baixa produtividade e uso de mão de obra em massa – dos métodos mais avançados – com produção em alta densidade, técnicas avançadas e utilização de tecnologias mais bem delineadas.

A classificação acima descrita opõe as técnicas agropecuárias:

- a) subdesenvolvida e desenvolvida
- b) primitiva e moderna
- c) familiar e latifundiária
- d) intensiva e extensiva**
- e) tradicional e alternativa