

**2ª  
SÉRIE**

## **CANAL SEDUC-PI2**



PROFESSOR (A):

**LISZT  
FÉLIX**



DISCIPLINA:

**ESPAÑHOL**



CONTEÚDO:

**ADVERBIOS**



TEMA GERADOR:

**SAÚDE  
NA  
ESCOLA**



DATA:

**02.07.2019**

# ROTEIRO DE AULA

✓ Conocer los adverbios de uso más frecuente en Español.

# Los adverbios

---



# ¿QUÉ SON LOS ADVERBIOS?

- Son palabras sin variación de género, número o persona.
- Expresan circunstancias de:

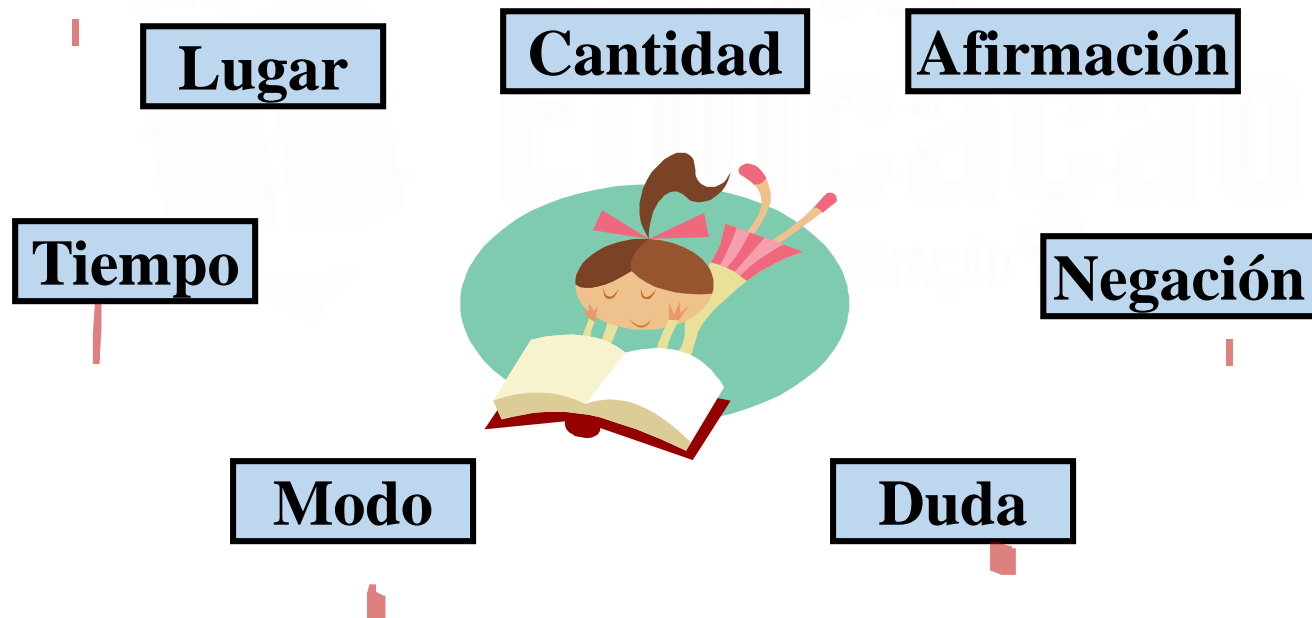

**Sirven para indicar circunstancias  
del verbo,  
adjetivo o de otro adverbio:**

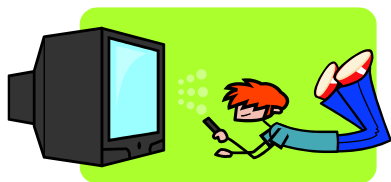

- Él **no** quería hacerte daño, fue un accidente.
- **Mañana** iremos de excursión.
- Ver **mucho** la televisión causa adicción.
- La niña **también** quiere un trozo de tarta.
- El perro de mi vecino es **muy** bonito.
- Luis vive **lejos**.





# Adverbios de Lugar

Nos dicen **dónde** se **llevó a cabo** la acción. Para identificarlos podemos hacer una pregunta comenzando por “¿Dónde?”.

{ aquí, allí, allá, ahí, arriba, abajo, cerca, lejos, delante, detrás, encima, debajo, enfrente, atrás, alrededor... }





# Adverbios de Tiempo

Nos dicen el tiempo en que ocurrió la acción.  
Para identificarlos podemos hacer una pregunta empezando por “¿Cuándo?”.

ahora, luego, mañana, hoy, ayer,  
después, pronto, tarde, siempre, antes,  
nunca, jamás, anoche, mientras, etc...

# Adverbios de Modo

Nos van decir el modo en que la acción del verbo ha sido llevada a cabo, así que preguntando “¿Cómo?” conseguiremos el adverbio de modo dentro de una frase.

{ bien, mal, regular, así, despacio, deprisa etc... }





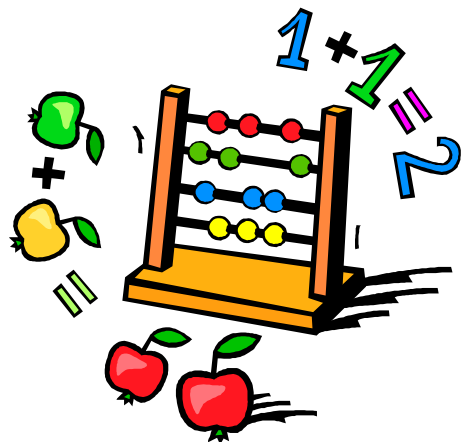

# Adverbios de Cantidad

Van a modificar otros adverbios o adjetivos.  
Para identificarlos podemos hacer una pregunta empezando por “¿Cuánto?”.

**mucho**, poco, demasiado, bastante, más,  
menos, algo, casi, sólo, todo, nada,  
aproximadamente, apenas, etc...

# Adverbios de Afirmación

Se usan para responder a una pregunta de forma **afirmativa**.

{ **sí**, también, ciertamente, efectivamente,  
cierto, en efecto, **sin duda**, verdaderamente,  
etc... }





# Adverbios de Negación

Se usan para responder a una pregunta de forma negativa o cuando hablando para mostrar desacuerdo con el otro hablante o responderle de forma negativa. En otras palabras, se usan para **negar** la acción de la frase.

{ no, jamás, nunca, **tampoco** }

# Adverbios de Duda

Se usan para indicar un sentido de **duda** o vacilación sobre la acción de la frase.



{ quizás, quizá, acaso, probablemente,  
tal vez, etc... }

# Punto de vista Formal



## ***Simples***



aquellos que se componen  
de una sola palabra

{ Sí, también, no, mucho, ayer... }

aquellos que se forman  
con sufijos o dos o más  
palabras



## ***Compuestos***



{ Éstos pueden ser de dos clases }