

**1ª  
SÉRIE**

## **CANAL SEDUC-PI1**



PROFESSOR (A):

**Keurelene  
Campelo**

(subst. Flavio Coelho)



DISCIPLINA:

**HISTÓRIA  
DO PIAUÍ**



CONTEÚDO:

**TRANSFERÊNCIA  
DA CAPITAL  
PARTE I**



TEMA GERADOR:

**CIÊNCIA NA  
ESCOLA**



DATA:

**16.08.2019**

# AMARANTE, beira Rio



## VANTAGENS

- MUNICÍPIO AGRÍCOLA.
- BEIRA RIO PARNAÍBA.
- ABASTECIDO PELO CANINDÉ.
- NO “MEIO” DO PIAUHY.

## PROBLEMAS.

- ISOLAMENTO DA VILA.
- RELEVO MUITO ACIDENTADO.
- AUSÊNCIA DE “PRÉDIOS PÚBLICOS”.



# AMARANTE, beira Rio





# AMARANTE, beira Rio

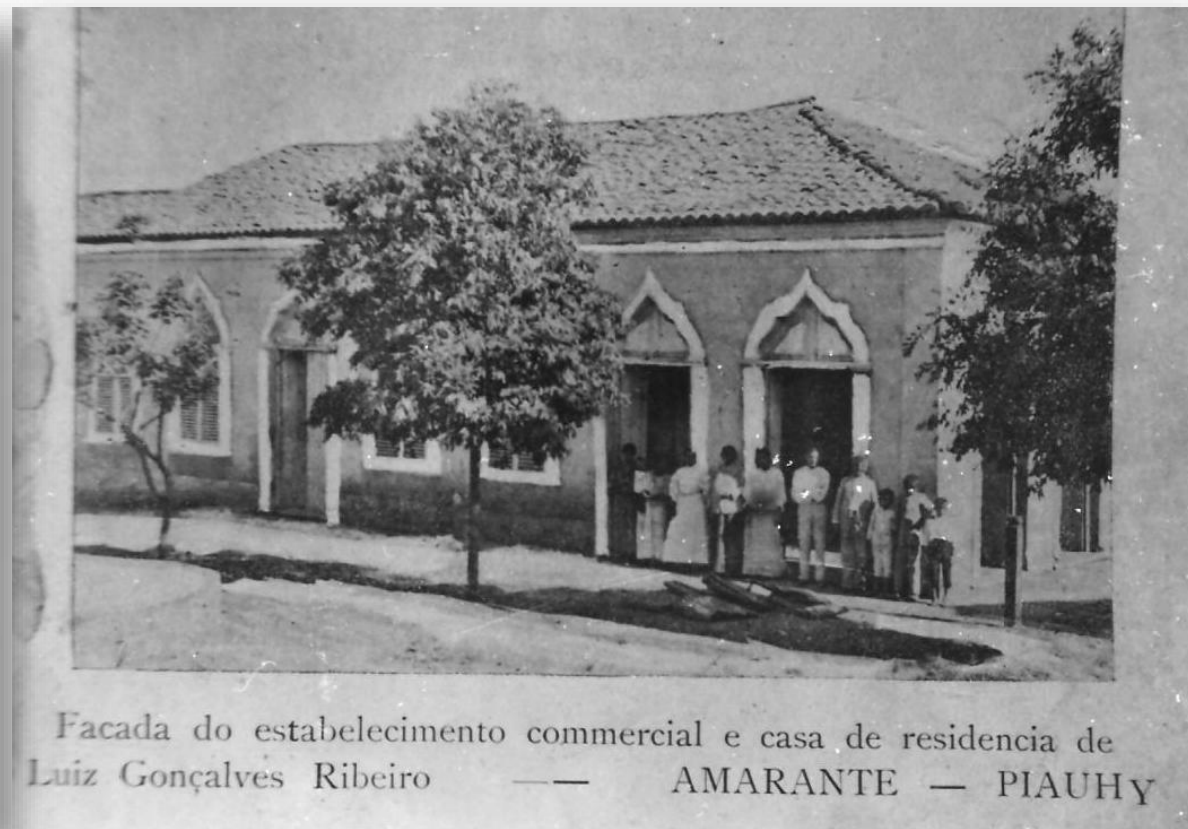

Facada do estabelecimento commercial e casa de residencia de  
Luiz Gonçalves Ribeiro — AMARANTE — PIAUHY

# SÃO JOÃO DA PARNAÍBA



## VANTAGENS

- CARÁTER DE LITORANEIDADE/MARÍTIMA.
- BEIRA RIO PARNAÍBA.
- QUANTIDADE DE “PRÉDIOS PÚBLICOS”.
- CONTATO COM A CORTE (RIO DE JANEIRO).
- MUNICÍPIO MAIS COMERCIAL DO PIAUHY.

## PROBLEMAS.

- DISTÂNCIA DE OEIRAS.
- FICARIA “ISOLADA” DO SERTÃO DO PIAUÍ.



# SÃO JOÃO DA PARNAÍBA



Porto das Barcas – Parnaíba  
Beira Rio Igarau



Comércio Forte: exportação/importação  
Casa Inglesa



# SÃO JOÃO DA PARNAÍBA



Caráter de “Litoraneidade”



Acesso direto ao Mar/Oceano  
Contato com a Corte no Rio de Janeiro



# SÃO JOÃO DA PARNAÍBA





# ATIVIDADE DE CASA

1. CITAR 3 DAS CRÍTICAS DESFERIDAS À CIDADE DE OEIRAS QUANDO ERA CAPITAL DA PROVÍNCIA DO PIAUHY.
2. QUAIS AS “CANDIDATAS” A CAPITAL DO PIAUÍ À ÉPOCA DO CONSELHEIRO SARAIVA?
3. POR QUE PARNAÍBA NÃO SE MOSTROU “BOA CANDIDATA”?