



**3ª
SÉRIE**

CANAL SEDUC-PI3



PROFESSOR (A):

**Keurelene
Campelo**

(subst. Flavio Coelho)



DISCIPLINA:

HISTÓRIA



CONTEÚDO:

**ERA VARGAS
CONTINUAÇÃO**



TEMA GERADOR:

**CIÊNCIA NA
ESCOLA**



DATA:

16.08.2019

ROTEIRO DE AULA

- CONTEXTO DE CRISE DAS OLIGARQUIAS.
- AS ELEIÇÕES DE 1930.
- CONTEXTO DA REVOLUÇÃO DE 1930.
- CARACTERÍSTICAS DA ERA VARGAS.
- REVOLTA PAULISTA DE 1932.
- CONSTITUIÇÕES NA ERA VARGAS.
- POPULISMO VARGUISTA.
- FASES DA ERA VARGAS.



HISTÓRIA

Prof. Flávio Coelho

FASE CONSTITUCIONAL - VOTO FEMININO

→ 1934-37



Foto histórica registra a participação da mulher pela primeira vez em eleições no Brasil



Carlota em
meio a um
Congresso só
de homens

ERA VARGAS: FASE CONSTITUCIONAL

Tomou posse da presidencia da Republica o sr. Getulio Vargas

POR OCCASIAO DA SOLENNIDADE REALIZADA ESTA TARDE NO PALACIO TIRADENTES, O SR. GETULIO VARGAS LEU UM MANIFESTO A NAÇÃO, HISTORIANDO OS TRABALHOS DO GOVERNO PROVISÓRIO

"O problema do Brasil é a Constituição Brasileira. O primeiro dever do governante é tirar o povo da canga obscura que o tem envolvido pelos seculos afóra"

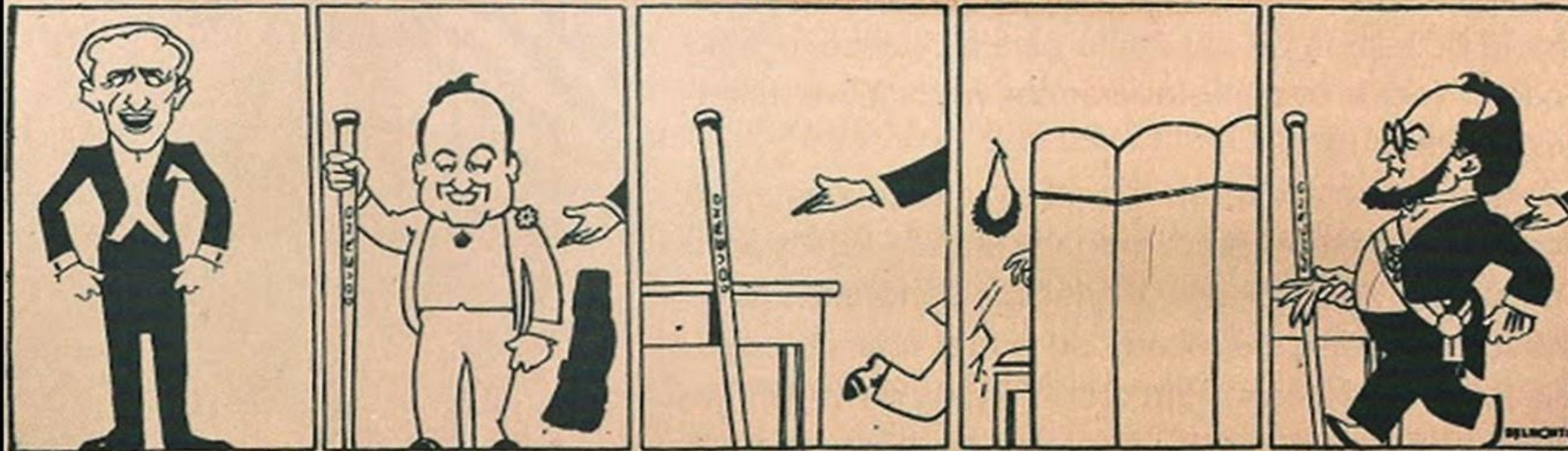

MEUS SENHORES! AGORA...

O SR. CHEFE DO GOVERNO PROVISÓRIO

...VAE TRANSMITIR O GOVERNO

APÓS AS FORMALIDADES LEGAES... AO PRESIDENTE CONSTITUCIONAL DA REPUBLICA!

Belmonte, 20 de julho de 1934. Posse do presidente Getúlio Vargas

ERA VARGAS: FASE CONSTITUCIONAL

O SR. VARGAS SUBSTITUIRÁ O SR. GETULIO

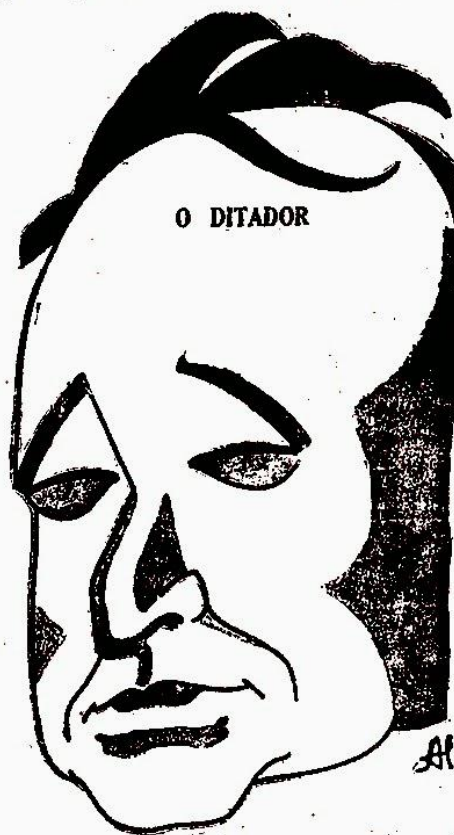

O DITADOR

O SR. GETULIO, ACTUAL CHEFE DO GOVERNO PROVISÓRIO

RIO, 12 — Na sessão de hontem da Constituinte, o sr. João Villas Boas pediu a retirada do seu requerimento sobre a posse do presidente da Republica para substituil-o por uma indicação, de conformidade com o regimento.

O sr. Fabio Sodré apresentou, nesse sentido, uma sugestão á mesa, com os seguintes itens:

“Exercerá a função de presidente da Republica até a posse do presidente eleito, o actual chefe de governo, assumindo o cargo, na sua falta ou impedimento, o presidente da Assembléa Constituinte:

Paragrapho... — Na falta definitiva do presidente eleito ou se não tomar posse o mesmo dentro do praso de 15 dias subsequentes á eleição

(Consulte na 5.ª pagina).



O PRESIDENTE

O sr. Vargas, que substituirá o sr. Getulio até a posse do presidente eleito, segundo a indicação do sr. Fabio Sodré

ERA VARGAS: PARTIDOS POLÍTICOS

A.I.B. (AÇÃO INTEGRALISTA BRASILEIRA).

- Ideologia: Fascista (extrema direita)
- Líder: Plínio Salgado.
- Lema: Deus, Pátria, Família.
- Caráter: anticomunista, nacionalista, xenófoba, militarista, autoritária.
- Objetivo: Estado corporativo, antidemocrático, autoritário.
- Símbolo: letra sigma Σ
- Saudação: *Anauê!*

Violência



AÇÃO INTEGRALISTA BRASILEIRA (A.I.B.)

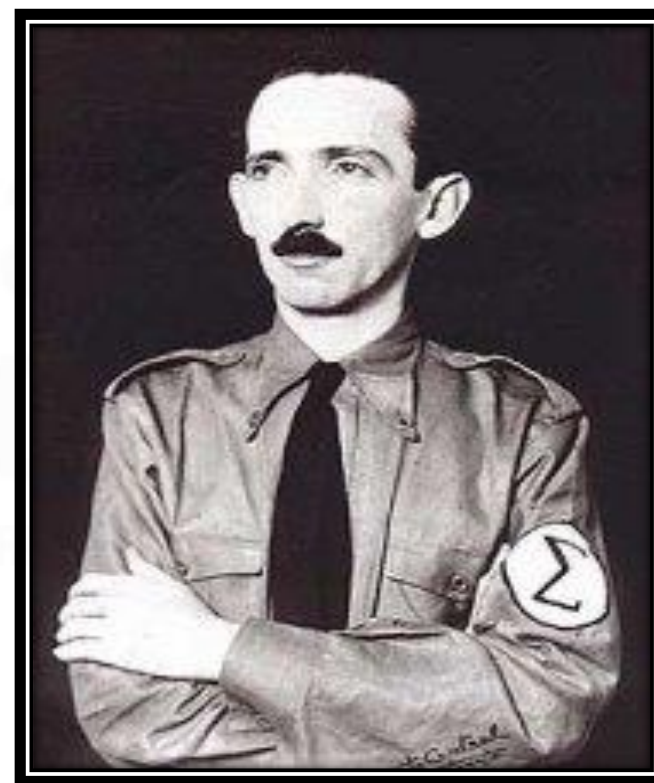
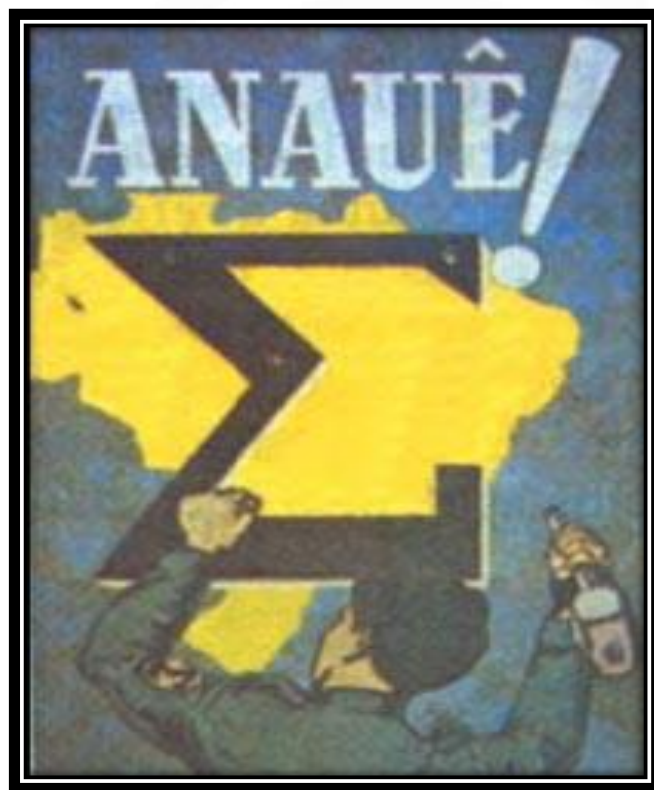

AÇÃO INTEGRALISTA BRASILEIRA (A.I.B.)



Blog do Iba Mendes



ERA VARGAS: PARTIDOS POLÍTICOS

- **A.N.L. (ALIANÇA NACIONAL LIBERTADORA).**
 - Ideologia: **COMUNISTA**.
 - Líder: Luís Carlos Prestes.
 - Defesa: reforma agrária, combate ao imperialismo, nacionalização das multi's, calote na dívida externa, queda de Vargas e governo popular.

Obs.: Vargas reage (põe a ANL na ilegalidade): Lei Segurança Nacional.

Destaque: **A INTENTONA COMUNISTA (1935).**

Obs.: Prestes e Olga Benário tentam tomar o poder e são presos...



Além - Judia

ALIANÇA NACIONAL LIBERTADORA (ANL)



FASE CONSTITUCIONAL: RADICALISMO POLÍTICO

Reproduz as disputas que ocorriam na Europa.

ANL (Aliancistas) X AIB (Integralistas)



Ideologia:

Comunistas

Fascistas

Líder:

Luís Carlos Prestes

Plínio Salgado

FASE CONSTITUCIONAL: RADICALISMO POLÍTICO

Reproduz as disputas que ocorriam na Europa.



ANL (Aliancistas) X

AIB (Integralistas)



Combate: capitalismo, imperialismo
fascismos, latifúndio.

comunismo, internacionalismo
democracia, liberalismo.

Defesa: nacionalismo, governo popular
reforma agrária.

governo autoritário
Nacionalismo, partido único

Lema: Paz, Terra e Liberdade

Deus, Pátria, Família

LUÍS CARLOS PRESTES & OLGA BENÁRIO



1935 = INTENTONA COMUNISTA = PRISÃO DE PRESTES E OLGA
LEI DE SEGURANÇA NACIONAL (CONTRA O “PERIGO VERMELHO”)

ELEIÇÕES 1938 = VARGAS: ESTRATEGISTA



ERA VARGAS: ESTADO NOVO = DITADURA

1937 - 1945

- Em 1938 teríamos eleição para Presidente...
- Vargas NÃO se mostrava empolgado com as Eleições...
- Pretensão de continuar no poder...
- Outubro de 1937: **Plano Cohen.**

ERA VARGAS: ESTADO NOVO = DITADURA

- Ameaça do “*PERIGO VERMELHO*” (desde a Intentona Comunista, 1935).
- Salvar o País: fechar o Congresso e aumentar os poderes...
- Constituição de 1937 (POLACA): Hipertrofia do Estado/Executivo.

ERA VARGAS: ESTADO NOVO = DITADURA



VARGAS: “CAMALEÃO”

A' VONTADE DO FREGUEZ...

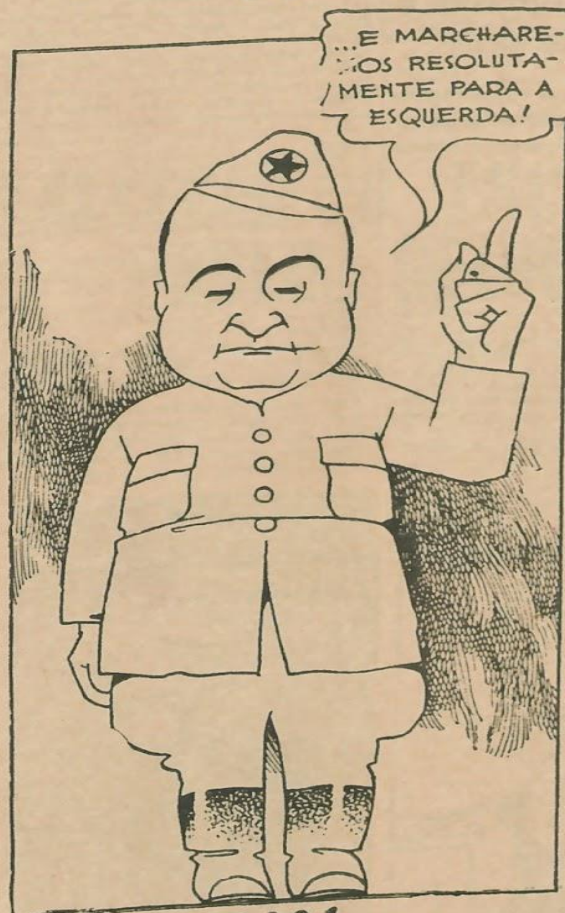

VARGAS: “CAMALEÃO”



Belmonte satiriza Vargas. O artista foi proibido durante o Estado Novo de publicar charges tratando da política brasileira.

ESTADO NOVO: DITADURA

@kennedampelo

- Fechamento: LEGISLATIVOS.
- Interventores nos Estados...
- Suspensão: FEDERALISMO.
- Queima das BANDEIRAS Estaduais.
- Fortalece: poder EXECUTIVO.
- Autoritarismo, perseguições, prisões...
- Polaca (1937): PENA DE MORTE...
- DOPS: Polícia Política – Filinto Muller - tortura.

