



CANAL SEDUC-PI6



PROFESSOR (A):

**ADRIANO
RAMALHO**



DISCIPLINA:

GEOGRAFIA



CONTEÚDO:

REVISÃO



DATA:

27/10/2019

1) Sobre o processo de industrialização do Brasil, é **correto afirmar-se que**

- a) ainda durante o século XIX a indústria se tornou a principal atividade econômica do país, com destaque para o estado de Minas Gerais.
- b) a industrialização da região Norte vem promovendo um desenvolvimento homogêneo em seus estados.
- c) a atividade industrial brasileira encontra-se atualmente descentralizada, porém ainda comandada pela região Centro-Sul do país.
- d) a região Nordeste apresenta-se como novo polo receptor de indústrias, com destaque para os estados do Maranhão e Piauí.
- e) a Revolução Industrial do Brasil é algo recente, ocorrendo somente na década de 1980 do século XX.

[C]

2) A OPÇÃO DO PAÍS PELO AGRONEGÓCIO FAZ O BRASILEIRO CONSUMIR 5,2 LITROS DE AGROTÓXICOS POR ANO

O agronegócio cria áreas de monocultivo que destroem toda a biodiversidade, tornando o ambiente propício para elevadas populações de insetos e doenças

Disponível em: < [https://www.cartamaior.com.br/10/01/2015 00:00](https://www.cartamaior.com.br/10/01/2015/00:00)>. Acesso em: 01 out. 2018 (adaptado).

Sobre o texto, é CORRETO afirmar que

a) o desmatamento provocado pelo avanço da fronteira agrícola, pelo crescimento do monocultivo, pelo uso intenso de agrotóxicos e fertilizantes químicos correspondem ao processo de modernização da agricultura brasileira.

- b) o agronegócio no Brasil vem provocando a concentração de terras nas mãos dos pequenos e médios proprietários cuja renda é obtida pelo trabalho dos membros da família.
- c) o agronegócio corresponde ao setor agrícola que elimina a manutenção do latifúndio e estimula o crescimento de áreas quilombolas, indígenas e de proteção, e unidades de conservação ambiental.
- d) o agronegócio é dependente das grandes extensões de terra e, por essa razão, desenvolve a política de produção de alimentos saudáveis com a diminuição da utilização de produtos químicos e a diversificação da produção agrícola.
- e) as áreas de monocultivo nas regiões brasileiras apresentam um acelerado processo de distribuição igualitária de terras para o pequeno agricultor que desenvolve o agronegócio intensivo

[A]

03) Analise as proposições sobre os tipos de migrações frequentes no cotidiano da sociedade brasileira.

- I. Migração pendular é aquela em que o trabalhador muda de cidade dentro de uma região metropolitana, principalmente da cidade principal para outra próxima.
- II. Migração sazonal é aquela em que os migrantes permanecem fora de seu lugar de origem durante determinado período, em geral a trabalho, e depois retornam ao lugar de origem onde ficam à espera de uma nova oportunidade.
- III. Na migração intrametropolitana, o trabalhador reside em uma cidade de certa região metropolitana e se desloca, diariamente, até a cidade principal ou à cidade vizinha para trabalhar ou estudar.
- IV. Migração cidade-cidade caracteriza-se pelo fluxo de pessoas entre diferentes cidades, em busca de melhores condições de vida.

Assinale a alternativa **correta**.

- a) Somente as afirmativas I e III são verdadeiras.
- b) Somente as afirmativas I e II são verdadeiras.
- c) Somente as afirmativas II e III são verdadeiras.
- d) Somente as afirmativas I e IV são verdadeiras.
- e) Somente as afirmativas II e IV são verdadeiras.

[E]

04) A universalização do saneamento básico no Brasil geraria uma economia anual de R\$ 1,4 bilhão em recursos gastos na área de saúde para tratar doenças provenientes da falta de coleta de esgoto e do fornecimento de água sem qualidade à população. O dado faz parte do panorama do setor de saneamento, apresentado [...] no 7º Encontro Nacional das Águas, na capital paulista.

De acordo com o levantamento, dos 5.570 municípios brasileiros, apenas cerca de 1,6 mil têm ao menos uma estação de tratamento de esgoto. São aproximadamente 100 milhões de pessoas sem acesso à coleta de esgoto e mais de 35 milhões sem receber água potável.

BOCCHINI, Bruno e BOEHM, Camila. Universalização do saneamento no país economizaria R\$1,4 bi por ano. Agência Brasil. 08 ago. 2018. Disponível em: <<http://agenciabrasil.ebc.com.br/saude/noticia/2018-08/universalizacao-do-saneamento-no-paiseconomiz-ria-r-14-bi-por-ano>> Acesso em: 21 set. 2018

A respeito do assunto tratado na reportagem acima, avalie as afirmativas.

I. Entre as principais doenças causadas pela falta de saneamento básico estão a dengue, a leptospirose e verminoses.

II. O tratamento do esgoto é um dos direitos dos brasileiros previstos pela Lei do Saneamento Básico.

III. A falta de saneamento básico pode afetar a economia nacional, entre outros fatores, por reduzir a produtividade de trabalhadores e impactar o aprendizado de crianças e adolescentes.

É correto o que se afirma em

a) I, apenas.

b) I e II, apenas.

c) I e III, apenas.

d) II e III, apenas.

e) I, II e III.

[E]

05) Leia o trecho abaixo.

(...) empreendimentos que elegem certos espaços da cidade, considerados centralidades, e que os transformam em áreas de investimentos públicos e privados (...) culminam na valorização imobiliária, implicando a instalação de comércios com mercadorias acessíveis às classes sociais mais altas e a impossibilidade de permanência de moradores com menores recursos financeiros, que assim são substituídos por moradores com maior poder aquisitivo, o que resulta na elitização do local.

Adaptado de: BIDOU-ZACHARIASEN, Catherine. Introdução. *De volta à cidade*. São Paulo: Annablume, 2006. p.21-58.

O segmento trata do conceito de

- a) conturbação.
- b) gentrificação.
- c) metropolização.
- d) urbanização.
- e) espoliação

[B]

06) O infográfico a seguir apresenta dados referentes ao saneamento básico nos quesitos coleta e tratamento de esgotos nas macrorregiões brasileiras.

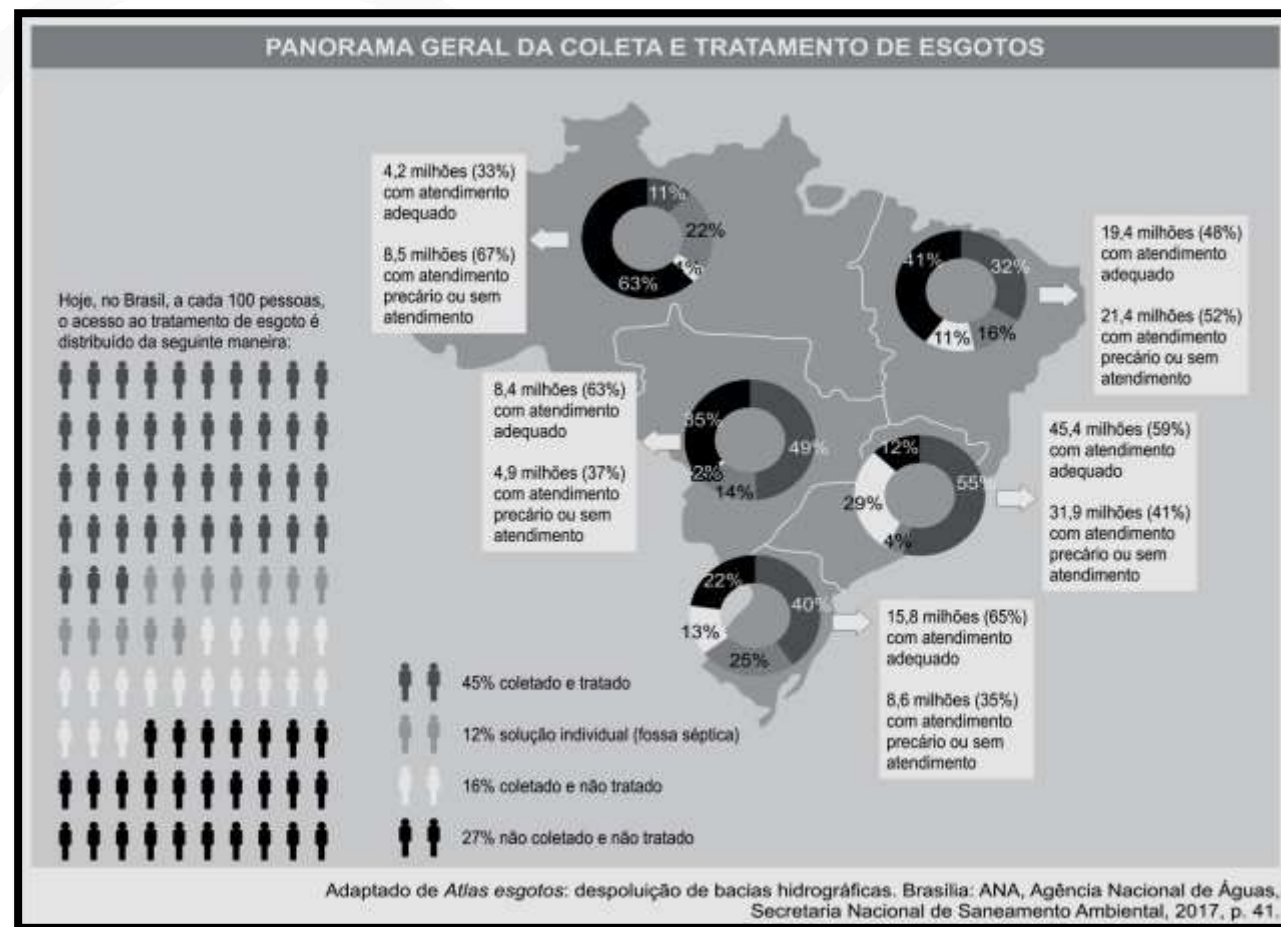

Com base nos dados do infográfico, nos conhecimentos sobre as desigualdades regionais e a deficiência de infraestrutura urbana, assinale a alternativa correta.

- a) as regiões sul e nordeste possuem uma cobertura de esgotamento (coletado e tratado) que atinge 87% das pessoas demonstrando a redução das desigualdades inter-regionais da infraestrutura urbana.
- b) o esgoto coletado e tratado, juntamente com os da solução individual, nas regiões norte (63%) e nordeste (52%), demonstram que a existência dos rios de grande volume de água serve para diluir os esgotos, diminuindo o impacto nos canais, nos rios urbanos e na saúde da população.

c) a modernização do território nacional e o padrão de desenvolvimento econômico concentrador contribuem para a baixíssima remoção de carga orgânica advinda do tratamento do esgoto doméstico com atendimento adequado presente nas regiões sudeste e centro-oeste, correspondendo a 33% e 48%, respectivamente.

d) O panorama geral da coleta e do tratamento de esgotos das macrorregiões brasileiras indica que 57% da população nacional convive com uma paisagem urbana com esgotos a céu aberto e despejado nos córregos e nos rios.

e) O atendimento precário ou inexistente de coleta e tratamento de esgoto ocorre de forma heterogênea, no território inter-regional, afetando 43% da população brasileira.

[E]

07) “Sementes, insetos e flores significam riqueza e lucros estratosféricos para a indústria farmacêutica e de cosméticos. De acordo com estimativas do IBAMA, a biopirataria movimenta cerca de U S\$ 60 bilhões ao ano em todo mundo, ocupando o terceiro lugar no rol de atividades ilegais mais lucrativas, perdendo somente para o tráfico de armas e drogas. Só o Brasil, perde, por baixo, cerca de U S\$ 1 ao ano.”

(Luiz Antônio de Medeiros, A CPI da pirataria: os segredos do contrabando e da falsificação no Brasil. São Paulo, Geração editorial, 2005).

Analise as proposições sobre a biopirataria e a sua prática no Brasil.

- I. Consiste na transferência de produtos biológicos e de conhecimentos tradicionais e sua proteção por meio de leis de propriedade intelectual com a finalidade de lucro sem reconhecimento aos descobridores informais.
- II. É considerada uma atividade ilegal e pouco lucrativa no cenário internacional.
- III. A megadiversidade biológica do Brasil, aliada à presença de comunidades indígenas e quilombolas, torna o país grande alvo de ações da biopirataria.
- IV. As ações de fiscalização de fronteiras e o fortalecimento da legislação ambiental têm se mostrado eficazes no combate à biopirataria.
- V. Exemplos de produtos biopiratedados no Brasil incluem a andiroba, a copaíba e o cupuaçu.

Assinale a alternativa **correta.**

- a) Somente as afirmativas II, IV e V são verdadeiras.
- b) Somente as afirmativas IV e V são verdadeiras.
- c) Somente as afirmativas I, III e IV são verdadeiras.
- d) Somente as afirmativas II e III são verdadeiras.
- e) Somente as afirmativas I, III e V são verdadeiras.

[E]

08) A intolerância tem marcado as relações internacionais nos últimos tempos. Um episódio chocou o mundo em 2018, quando os Estados Unidos tomaram medidas drásticas em relação a imigrantes ilegais na fronteira com o México.

Esta política foi batizada pelo governo norte-americano de:

- a) American way of life
- b) Tolerância Zero
- c) Política do Filho Único
- d) Easy come, easy go
- e) What goes around comes around

[B]