

**3ª
SÉRIE**

CANAL SEDUC-PI3



PROFESSOR (A):

**FLÁVIO
COELHO**



DISCIPLINA:

HISTÓRIA



CONTEÚDO:

**O APOGEU DO
REGIME MILITAR**



TEMA GERADOR:

**ARTE NA
ESCOLA**



DATA:

01.11.2019

ROTEIRO DE AULA



HISTÓRIA

O REGIME MILITAR (1964-1985)

Profe Flávio Coelho



COSTA E SILVA: 1967/69



1968

PROGRAMA DE MEDIAÇÃO TECNOLÓGICA

1968: ELEVA-SE O CORO DOS DESCONTENTES

MAIO DE 1968 (PARIS) = FRANÇA

- ESTUDANTES E OPERÁRIOS PROTESTAM.

CONTRACULTURA:

- INCONFORMISMO COM A CULTURA MATERIALISTA...
- FEMINISMO, HIPPIES...

NO BRASIL:

- “REVOLTA” DOS ESTUDANTES: CALABOUÇO/RJ.
- PASSEATA DOS CEM MIL: MANIFESTAÇÃO ANTI-DITADURA: INTELECTUAIS, ARTISTAS, ESTUDANTES.
- GREVES OPERÁRIAS: MG, SÃO PAULO.
- INCONFORMISMO SOCIAL E CIVIL: OAB, CNBB...



MAIO DE 1968, PARIS. FRANÇA

O AI-5: INICIAM OS “ANOS DE CHUMBO” - 1968

O CASO DO DEPUTADO MOREIRA ALVES

- BOICOTE AO 7 DE SETEMBRO.

O AI-5 (13 DE DEZEMBRO DE 1968):

- INICIAM OS “ANOS DE CHUMBO”
- DITADURA ESCANCARADA.
 - FECHAMENTO: CONGRESSO/LEGISLATIVOS.
 - INTERVENÇÃO: ESTADOS/MUNICÍPIOS
 - FIM DO HABEAS CORPUS + ESTADO DE SÍTIO.
 - CENSURA COMPLETA + PENA DE MORTE.
 - PERMISSÃO: LEIS, CASSAR, DEMITIR, PRENDER...
 - ABUSOS E VIOLÊNCIA: LEGALIZADOS



RADICALIZAÇÃO: GUERRILHAS.

GRUPOS DE OPOSIÇÃO ARMADA AO REGIME...

- OPOSIÇÃO RADICAL: PEQUENOS GRUPOS (ANL, VPR, MR-8, COLINA).
- GUERRILHAS URBANAS :CARLOS MARIGHELA (ALN) = MODELO CUBANO (“CHE”).
- GUERRILHA RURAL: CARLOS LAMARCA.
- GUERRILHA DO ARAGUAIA.

ESTRATÉGIAS DA GUERRILHA URBANA:

- * ASSALTOS: BANCO, CARRO-FORTE (“EXPROPRIAÇÃO”).
- * SEQUESTRO DE EMBAIXADORES (1969):
 - EUA (CHARLES ELBRICK), ALEMANHA, SUIÇA, JAP.



ZÉ GENUINO, GUERRILHA DO ARAGUAIA

RADICALIZAÇÃO: GUERRILHAS.



Treze dos 15 presos libertados em troca de Charles Elbrick –
Foto divulgação/1969.

RADICALIZAÇÃO: GUERRILHAS.





40 presos políticos brasileiros trocados pelo embaixador da Suíça no Brasil em 1970.

RADICALIZAÇÃO: GUERRILHAS.



Foto tirada em novembro de 1970, quando a hoje presidente da República tinha 22 anos. Após 22 dias de tortura, ela respondia a um interrogatório na sede da Auditoria Militar do RJ

DILMA ROUSSEFF: COLINA.

LINHARES	TERRORISTA/ASSALTANTE DE BANCOS
Sobrenome	Número do artigo 00237
DILMA VANA ROUSSEFF LINHARES	ESTELA
Nome	Alcunha
	POLEGAR DIREITO
	
Outros nomes: LUIZA; PATRICIA; WANDA	
Assinaturas:	

Filiação: Pedro Rousseff e Dilma Rousseff	
Enderço: Av. João Pinheiro, 85 apto. 1001	
Naturalidade: Belo Horizonte - MG	Data Nasc: 14/12/47
Profissão: Desconhecida	Est. civil: Casada (Lobato?)
Atividade:	
1967 - militante da Política Operária (POLOP), MG	
06/10/68 - assalto ao BANESPA, Rua Iguatemi: NCr\$ 80 mil.	
12/10/68 - planejamento assassinato Cap. Charles R. Chandler (?)	
11/12/68 - assalto à casa de Armas Diana, R. do Seminário: 48 armas	
??/04/69 - Comando de Libertação Nacional (COLINA)	
24/01/69 - Assalto ao 4º RI Quitaúna, Osasco - SP: 63 FAL; 3 INA; 4 cunhetes munição	
18/07/69 - Assalto casa Gov. Adhemar de Barros.	
01/08/68 - assalto ao Banco Mercantil de São Paulo	
??/09/69 - Congresso VAR Palmares (Teresópolis)	
20/09/69 - assalto ao quartel da Força Pública, Barro Branco (cont.)	



E. G. MÉDICI: 1969/74

→ ORDEM E → PROGRESSO..

MÉDICI: SEGURANÇA & DESENVOLVIMENTO.

DURA

GOVERNO MÉDICI: A LINHA MANTÉM-SE NO PODER

- DOENÇA DE COSTA E SILVA (AVC).
- O VICE (PEDRO ALEIXO) NÃO ASSUME.
- JUNTA MILITAR COMANDO DO PAÍS.
- ESCOLHA DO PRESIDENTE: 240 GENERAIS.
- CONGRESSO APENAS REFERENDA A INDICAÇÃO.
- EMÍLIO GARRASTAZÚ MÉDICI.
 - TINHA SIDO CHEFE DO S.N.I.
 - REPRESENTA A MANUTENÇÃO DA LINHA DURA.
- * GOVERNO MAIS AUTORITÁRIO & POPULAR.



MÉDICI: SEGURANÇA & DESENVOLVIMENTO.

GOVERNO MÉDICI: "O MILAGRE ECONÔMICO"

- "APOGEU" DO REGIME MILITAR. \rightarrow MÉDIA 11,4%
- CRESCIMENTO ECONÔMICO: 10% A 14%...
- DINAMISMO ECONÔMICO = INDÚSTRIA CRESCE...
- CAPITAL EXTERNO – MULTI'S: MERCADO ATRATIVO.
- EMPRÉSTIMOS DO ESTADO (FEDERAIS & ESTADUAIS)
- CAPITAIS NACIONAIS: BURGUESIA.
- REPRESSÃO DO ESTADO/PROIBIÇÃO DE GREVES.
- EMPRESAS ESTATAIS: SETORES ESTRATÉGICOS.
- NÚMEROS FALSOS DA INFLAÇÃO. + ARROCHO SALARIAL

Obs.: "ESPERAR O BOLO CRESCER PARA DIVIDIR".

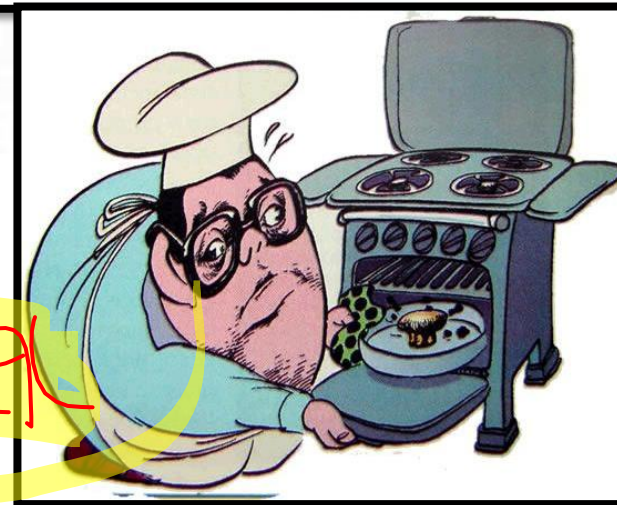

MÉDICI: SEGURANÇA & DESENVOLVIMENTO.

GOVERNO MÉDICI: “O MILAGRE ECONÔMICO”

- BRASIL GRANDE POTÊNCIA. ✓
- OBRAS “FARAÔNICAS”: GRANDES CONSTRUÇÕES:
 - * PONTE RIO-NITERÓI.
 - * TRANSAMAZÔNICA.
 - * ESTÁDIOS DE FUTEBOL.
- NO PIAUÍ: ALBERTO SILVA:
 - * ESTÁDIO ALBERTÃO, MATERNIDADE E. ROSA, PONTE DO JANDIRA (PARNAÍBA), DIQUE DO POTI, MONUMENTO DA BATALHA DO JENIPAPO, ESTRADAS. , UFPI, TERMINAL DE PETRÓLEO...

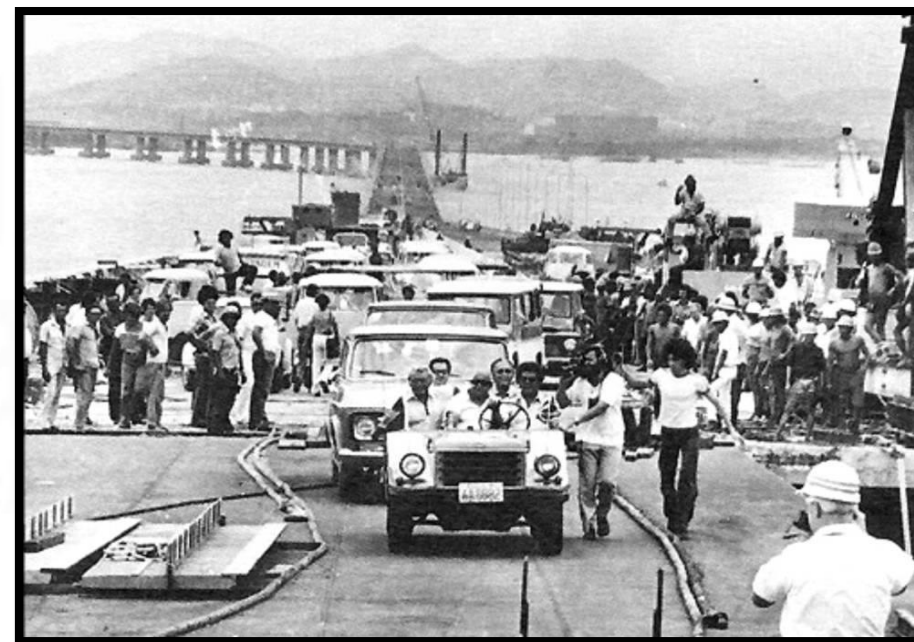

MÉDICI: REPRESSÃO DO GOVERNO

GOVERNO MÉDICI: 1969-1974 = “ANOS DE CHUMBO”

ÓRGÃOS DE REPRESSÃO LIGADOS AO ESTADO:.

- SNI (SERVIÇO NACIONAL DE INFORMAÇÃO) = CIA
- OBAN (OPERAÇÃO BANDEIRANTE).
- CCC (COMANDO DE CAÇA AOS COMUNISTAS).
- DOPS (DEP. DE ORDEM PÚBLICA E SOCIAL).
- DOI-CODI (DESTAC. DE OPERAÇÕES DE INFORMAÇÃO – CENTRO DE OPERAÇÕES DE DEFESA INTERNA).

APOIO: GRUPO ULTRA-GÁS, VOLKS, ANTÁRTICA, EMBRAER...

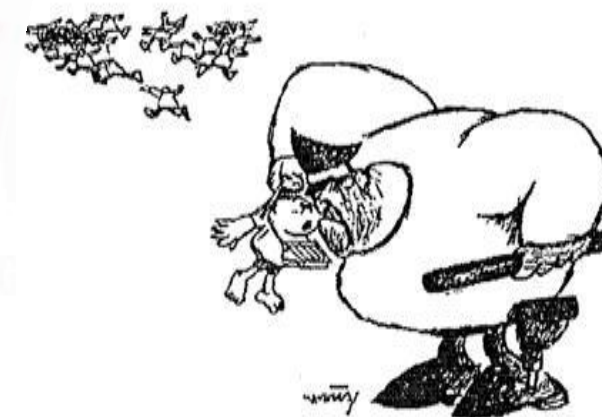

— Eu só gritei: “Olha o DROPS!”

PRISÕES, TORTURAS & MORTES



“Sinto-me feliz todas as noites quando ligo a Tv para assistir ao Jornal. Enquanto as notícias dão conta de greves, agitações, atentados e conflitos em várias partes do mundo, o Brasil marcha em paz, ruma ao desenvolvimento. É como se eu tomasse um tranquilizante após um dia de trabalho” (Emílio G. Médici)



PRISÕES, TORTURAS & MORTES



CHARGE DE ZIRALDO.

Do ápice ao fim da guerrilha

Em 1972, durante o governo do general Emílio Garrastazu Médici, o PCdoB estabeleceu algumas bases de guerrilheiros no Araguaia. A luta armada no meio da selva, idealizada...



...pelo partido, foi cruelmente extinta pelo regime militar e chegou ao fim em 1975, no início do governo Geisel.

PRISÕES, TORTURAS & MORTES



CARLOS MARIGHELLA EXECUTADO.

"MILAGRE"?

Números do Milagre Econômico

Distribuição setorial do PIB (1960-1973) em %.

Ano	Taxa de crescimento anual do PIB	Agricultura	Indústria	Serviço	Total
1960	9,4	17,76	32,24	50,01	100
1961	8,6	16,96	35,53	50,5	100
1962	6,6	17,46	32,48	50,06	100
1963	0,6	15,95	33,1	50,96	100
1964	3,4	16,28	32,52	51,21	100
1965	2,4	15,86	31,96	52,18	100
1966	6,7	14,15	32,76	53,09	100
1967	4,2	13,71	32,02	54,25	100
1968	9,8	11,79	34,77	53,45	100
1969	9,5	11,39	35,24	53,36	100
1970	10,4	11,55	35,84	52,61	100
1971	11,3	12,17	35,22		100
1972	12,1	12,25	36,99	50,75	100
1973	14	11,92	39,59	48,49	100

Fonte: Baer, Werner. A economia brasileira; tradução de Edite Sciulli- 2. Ed. Ver. E atual-São Paulo, 2002.

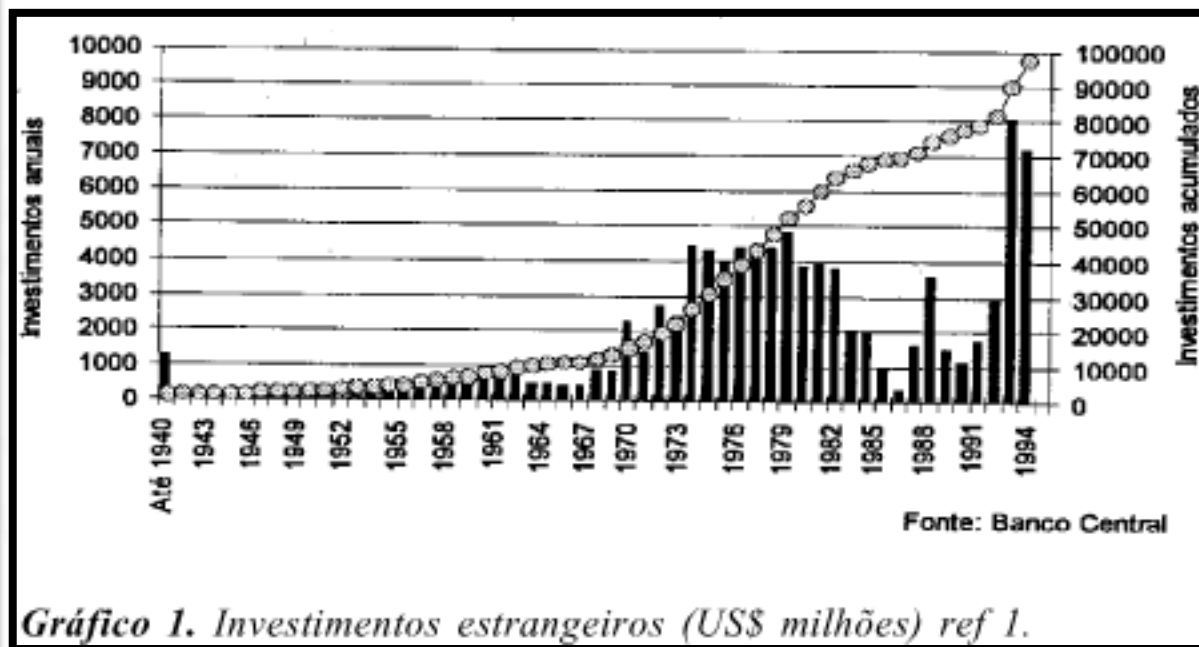

“MILAGRE”?

PIB, inflação e dívida externa (1964-1973)

Ano	Crescimento PIB (%)	Inflação (%)	Dívida externa US\$ bilhões
1964	3	87,8	3,9
1965	2	55,4	4,8
1966	7	39,5	5,2
1967	4	28,8	3,3
1968	10	27,8	3,8
1969	10	20,3	4,4
1970	10	18,2	5,3
1971	11	17,3	6,6
1972	12	17,4	9,5
1973	14	20,5	12,6

SALÁRIO MÍNIMO - U\$ - dólar
Evolução - 1970 - 2014



NINGUÉM SEGURA ESSE PAÍS!?

GOVERNO MÉDICI: 1969-1974

* BRASIL, GRANDE POTÊNCIA.

* CRESCIMENTO ECONÔMICO + CONTROLE INFLAÇÃO.

- PROPAGANDA UFANISTA:

* NINGUÉM SEGURA ESSE PAÍS. ✓

* BRASIL, AME-O OU DEIXE-O. ✓

* PRÁ FRENTE BRASIL. (90 MILHÃO EM AÇÃO...)

- BRASIL: TRICAMPEÃO DO MUNDO - FUTEBOL. ←

- EMERSON FITTIPALDI - F1. → PELE

Obs.: REPRESSÃO BRUTAL ÀS GUERRILHAS/OPOSIÇÃO + OPERAÇÃO "CONDOR".



NO PIAUÍ, GOVERNO ALBERTO SILVA

O MAIOR TOCADOR DE OBRAS DO ESTADO

REALIZAÇÕES DO GOVERNO ALBERTO.

- * INAUGURAÇÃO E FUNCIONAMENTO DA UFPI.
- * ESTÁDIO ALBERTÃO.
- * “Y”: CRISTALÂNDIA – FLORIANO – PICOS – TERESINA - PARNAÍBA.
- * PONTE DO JANDIRA: PARNAÍBA.
- * MONUMENTO DA BATALHA DO JENIPAPO.
- * DIQUE DO RIO POTY, TERMINAL DE PETRÓLEO (TERESINA).
- * LUXOR HOTEL.
- * INCREMENTO LITERÁRIO: EDIÇÃO E PUBLICAÇÃO DE LIVROS DO PIAUÍ.
- * ELETRICIDADE EM VÁRIOS MUNICÍPIOS DO ESTADO.



NO PIAUÍ, GOVERNO ALBERTO SILVA



NO PIAUÍ, GOVERNO ALBERTO SILVA



NO PIAUÍ, GOVERNO ALBERTO SILVA

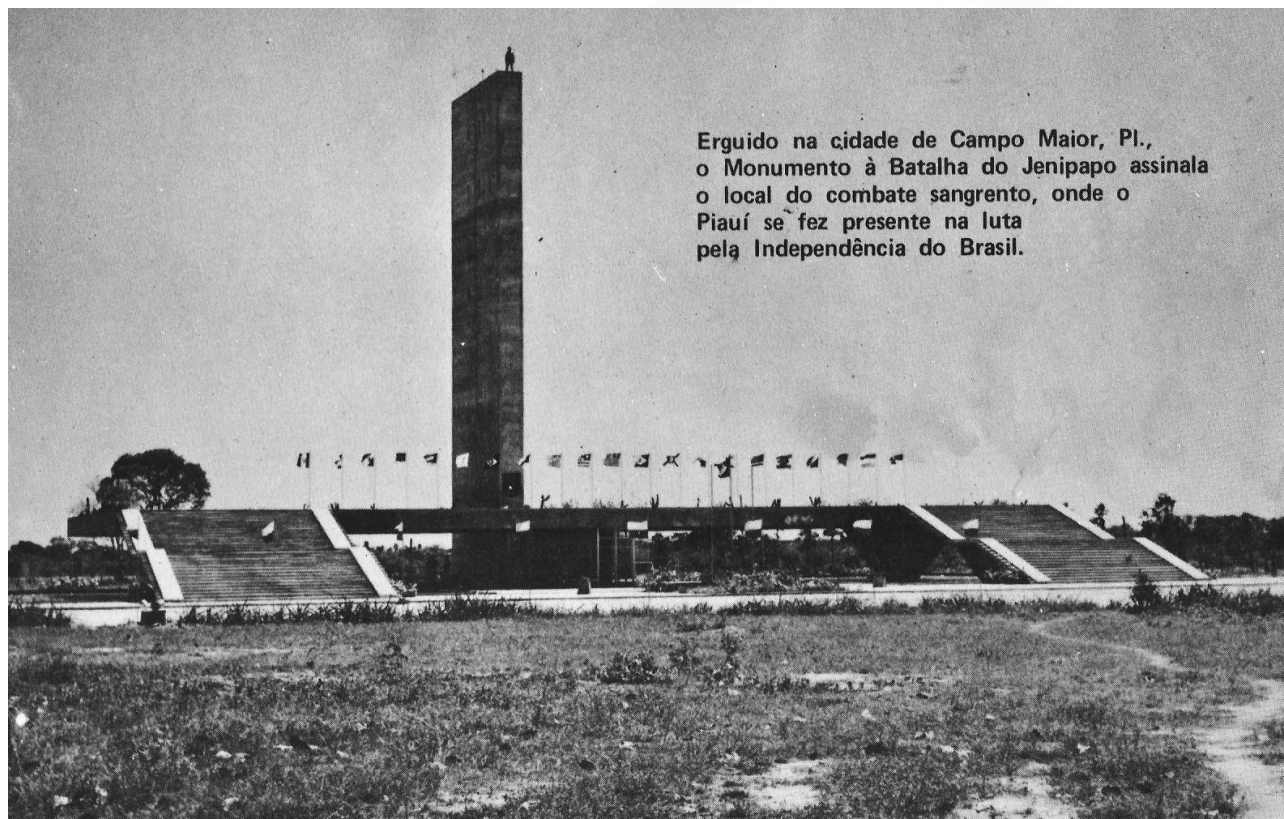



NO PIAUI DE 1974

<https://www.youtube.com/watch?v=gLlvQ07GbMc>

NO PIAUI DE 1974

BRASIL, CAMPEÃO MUNDIAL EM 1970

<https://www.youtube.com/watch?v=5VoN-ulDH7Q>

Brasil, campeão mundial em 1970