

**1ª
SÉRIE**

CANAL SEDUC-PI1



PROFESSOR (A):

**FLÁVIO
COELHO**



DISCIPLINA:

**HISTÓRIA
DO PIAUÍ**



CONTEÚDO:

**PIAUÍ NO
REGIME MILITAR
1964 - 1985**



TEMA GERADOR:

**ARTE NA
ESCOLA**



DATA:

29/11/2019

GOV. ALBERTO SILVA: 71/75

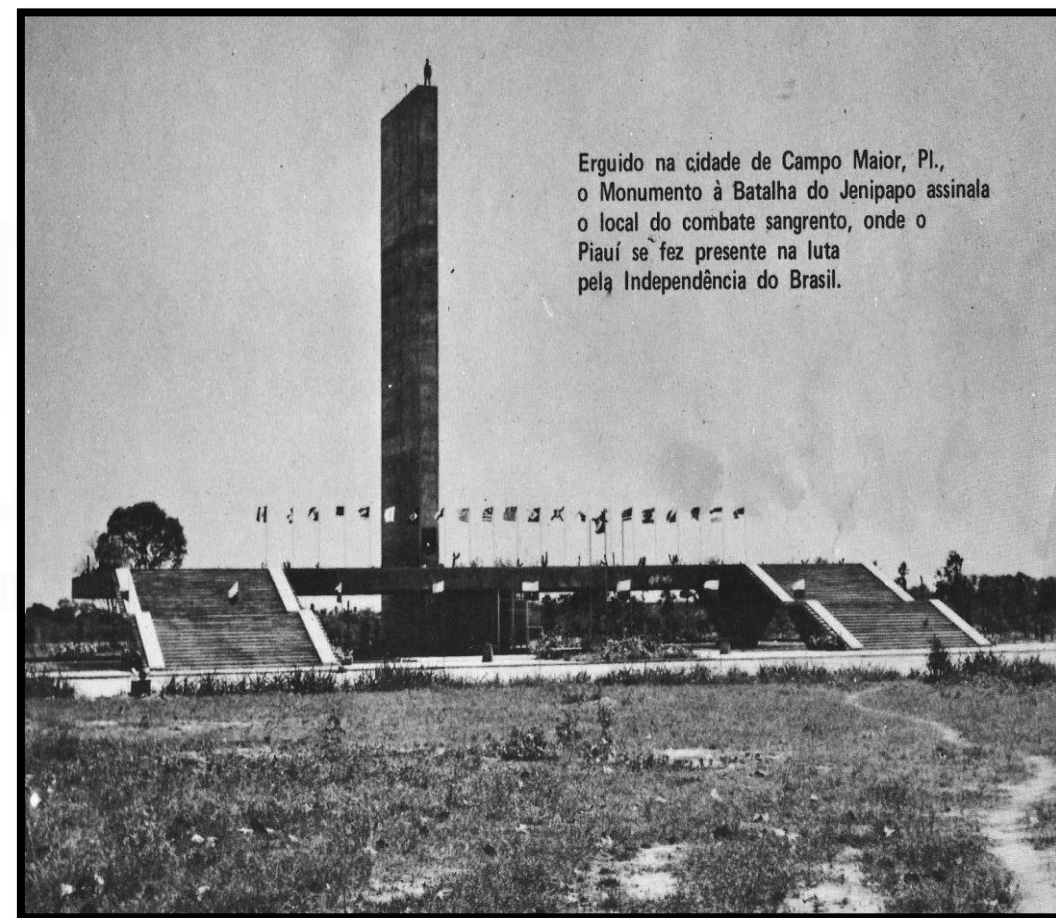

GOV. ALBERTO SILVA: 71/75





VÍDEOS

<https://www.youtube.com/watch?v=gLlvQ07GbMc>

NO PIAUI DE 1974

Período mais sombrio



Quartel Militar durante o Regime.
Hoje Centro de Artesanato Mestre Dezinho

“O calabouço abaixo do ateliê é um verdadeiro buraco medieval, sem janelas, sufocante, que ainda traz as marcas de sangue e das cassetadas nas paredes”.
“Essa sala tem as marcas do tempo. Um tempo sombrio e amargo”.

Período mais sombrio



Sala não tem janelas e ainda guarda marcas de sangue nas paredes (Foto: Patrícia Andrade/G1)

VÍDEOS



<https://www.youtube.com/watch?v=dzXoTLVrzEg>

(TRAILER) 1964: Repressão, Memória e Consequências da
Ditadura Militar no Piauí - Documentário 2018

1990-1994 ⇒ FREITAS NETO

↳ ESTADO EM CRISE ECONÔMICA.

↳ DEMISSÃO DE 40 MIL FUNCIONÁRIOS

* PLEBISCITO (1993)

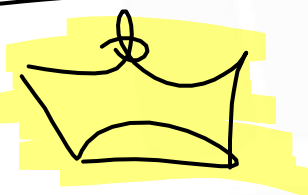
↳  x

REPÚBLICA

PARLAMENTARISMO x PRESIDENCIALISMO



13 DE MARÇO DE 1823