



EJA

CANAL SEDUC-PI4



PROFESSOR (A):

**KEURI
CAMPELO**



DISCIPLINA:

SOCIOLOGIA



AULA Nº:

10



CONTEÚDO:

**DURKHEIM
(SOLIDARIEDADE –
SUÍCIDO)**



DATA:

14/05/2020

Emile Durkheim e o estatuto da cientificidade da sociologia

OBRAS DE EMILE DURKHEIM:

- As Regras do Método Sociológico (1895)
Construir um método
- A divisão do trabalho social (1893)
Objeto da Sociologia
- O Suicídio (1895)
Aplicação do Método

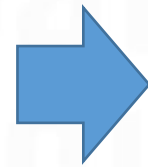

CAMPO DE INVESTIGAÇÃO:

- Desenvolve um método próprio da sociologia;
- Precisa do seu objeto de investigação;
- Desenvolve a aplicabilidade do método.

O conceito de Solidariedade: harmonia entre os indivíduos.

Tipos de Solidariedade, segundo E. Durkheim	
MECÂNICA	ORGÂNICA
Sociedade simples	Sociedades complexas
As funções sociais dos indivíduos são semelhantes	As funções sociais dos indivíduos são especializadas e interdependentes
Não há significativa divisão social do trabalho	A divisão social do trabalho é bastante complexa
Predomínio de mecanismo de coerção imediata, violenta e punitiva	Predomínio de mecanismos de coerção formais, exercido de forma mediada
Predomínio do Direito punitivo	Predomínio do Direito restitutivo
Sociedades economicamente simples	Sociedades economicamente complexas

Fonte: Blog Café com Sociologia

OBS.:

Para [Durkheim](#) os princípios da **divisão do trabalho** são mais morais do que econômicos. São os fatores que unem os indivíduos numa sociedade, pois geram um sentimento de solidariedade entre aqueles que realizam as mesmas funções.

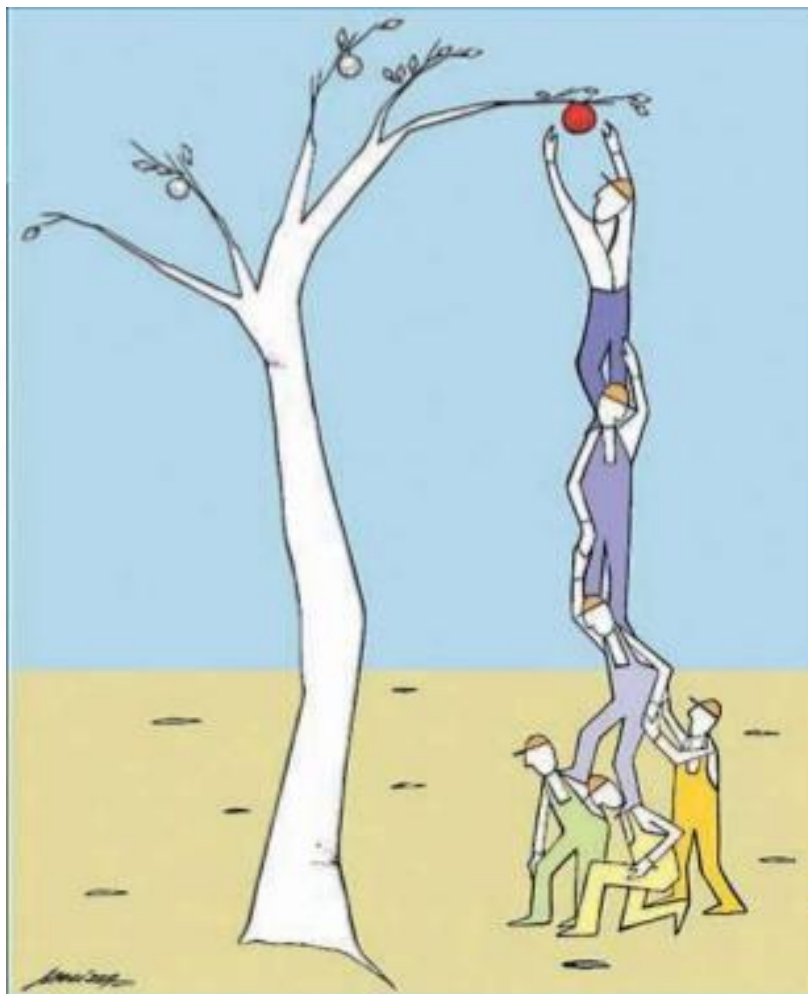

A imagem representa uma sociedade com baixo nível de divisão de trabalho, caracterizada por indivíduos parecidos entre si, unidos por forte consciência coletiva e solidariedade mecânica.



Representação de sociedade de indivíduos com alta divisão do trabalho e solidariedade orgânica.

O suicídio

A causa para todos os tipos de suicídios são sociais, de acordo com Durkheim.

Assim como as formas de coesão e solidariedade, o suicídio, para Durkheim, também é um fato social. Segundo o sociólogo, **o suicídio repete-se em todas as sociedades**, sendo modificadas apenas as motivações e os seus índices de uma sociedade para a outra.

O que interessa à sociologia sobre o suicídio é a análise de todo o processo social, dos fatores sociais que agem não sobre os indivíduos isolados, mas sobre o grupo, sobre o conjunto da sociedade.

Para o sociólogo francês, existem três tipos fundamentais de suicídio:

- **Suicídio egoísta:** o indivíduo passa a sofrer por não ver mais sentido em sua própria vida. De modo que não há sentido em continuar sofrendo por uma sociedade que não o compreende como indivíduo.
- **Suicídio altruísta:** pessoa encontra-se disposta a tirar a sua própria vida em nome de um objetivo que, em seu julgamento, será bom para a coletividade. Podemos citar o exemplo dos pilotos kamikaze japoneses que, na Segunda Guerra Mundial, com a falta de projéteis, lançavam seus próprios aviões nos alvos, causando suas próprias mortes.
- **Suicídio anômico:** comum em períodos de crise financeira, política e de valores, esse tipo de suicídio é provocado por uma desordem social que leva a uma desordem psíquica no indivíduo. Esse que, muitas vezes, era detentor de muitos bens e de uma estrutura de vida estável até perder toda a ordem financeira e/ou psicológica que possuía. No momento da perda e sem saber lidar com a nova situação, o indivíduo provoca a sua própria morte.

“Funcionalismo”: acredita que toda e qualquer ação de um indivíduo possui uma função direcionada dentro da sociedade, ou seja, as ações partem de **experiências e práticas coletivas**. Para Durkheim, a consciência coletiva determina a consciência individual.



ATIVIDADE

1. Segundo Émile Durkheim “[...] constitui uma lei da história que a solidariedade mecânica, a qual a princípio é quase única, perca terreno progressivamente e que a solidariedade orgânica, pouco a pouco, se torne preponderante”.

Fonte: DURKHEIM, É. A Divisão Social do Trabalho, In Os Pensadores. Tradução de Carlos A. B. de Moura. São Paulo: Abril Cultural, 1977, p. 67.

Por esta lei, segundo o autor, nas sociedades simples, organizadas em hordas e clãs, prevalece a solidariedade por semelhança, também chamada de solidariedade mecânica. Nas organizações sociais mais complexas, prevalece a solidariedade orgânica, que é aquela que resulta do aprofundamento da especialização profissional.

De acordo com a teoria de Durkheim, é correto afirmar que:



- A) As sociedades tendem a evoluir da solidariedade orgânica para a solidariedade mecânica, em função da multiplicação dos clãs.
- B) Na situação em que prevalece a solidariedade mecânica, as sociedades não evoluem para a solidariedade orgânica.
- C) As sociedades tendem a evoluir da solidariedade mecânica para a solidariedade orgânica, em função da intensificação da divisão do trabalho.
- D) Na situação em que prevalece a divisão social do trabalho, as sociedades não desenvolvem formas de solidariedade.
- E) Na situação em que prevalecem clãs e hordas, as sociedades não desenvolvem formas de solidariedade e, por isso, tendem a desaparecer progressivamente.

02. Assinale a alternativa que descreve o objeto próprio da Sociologia, segundo Emile Durkheim.

- A) A cultura, resultado das relações de produção e da divisão social do trabalho.
- B) O fato social, exterior e coercitivo em relação à vontade dos indivíduos.
- C) O conflito de classes, base da divisão social e transformação do modo de produção.
- D) A sociedade, produto da vontade e da ação de indivíduos que agem independentes uns dos outros.
- E) A ação social que define as inter-relações compartilhadas de sentido entre os indivíduos.

03. Segundo Èmile Durkheim (1858-1917), os costumes e as ideias existentes na sociedade não fomos nós, individualmente, que fizemos. São produtos da vida em comum e exprimem as necessidades sociais. São mesmo, na sua maior parte, obras de gerações passadas.

Segundo as reflexões do autor sobre esse tema, marque a alternativa **INCORRETA**:

- A) Cada sociedade dispõe de certas regras, normas e leis que existem independentemente dos indivíduos e fazem com que a sociedade se perpetue.
- B) As leis e regras sociais existem fora da consciência individual, pairam como que acima de todos, formando uma consciência coletiva que a todos permeia.
- C) Os costumes e normas solidificam-se em instituições sociais e essas, por sua vez, são todas as crenças e comportamentos instituídos e essenciais para a coletividade.
- D) As transformações das regras e normas sociais ocorrem de forma dialética, em que o processo de mudanças é condicionado principalmente pela interação dos indivíduos na ação-reflexão-ação.

Gabarito:

- 1) C
- 2) B
- 3) D



Canal
Educação
PROGRAMA DE MEDIAÇÃO TECNOLÓGICA

ATIVIDADE PARA CASA

Durkheim define **fato social** como os instrumentos **sociais** e culturais que determinam as maneiras de agir, pensar e sentir na vida de um indivíduo. Assim, o **fato social** o obriga a se adaptar às regras da sociedade.

Dessa forma, qual relação podemos estabelecer entre Divisão social do trabalho, Solidariedade e Suicídio?



@keuricampelo

