



EJA

CANAL SEDUC-PI5



PROFESSOR (A):

**GEÓRGIA
SOARES**



DISCIPLINA:

**EDUCAÇÃO
FÍSICA**



AULA Nº:

...



CONTEÚDO:

BASQUETEBOL



DATA:

21/08/2020

Basquetebol



O Basquetebol, termo que deriva do inglês *basketball*, e que tem como significado bola-ao-cesto, e conforme foi chamado pela mídia esportiva, bem como pela sociedade brasileira até o final da década de 70 no Brasil, até que houve o aportuguesamento do nome para Basquetebol.

A referência feita à língua inglesa é alusiva ao fato do esporte ter sido criado nos Estados Unidos da América, sendo até hoje um dos representantes mais legítimos de toda a cultura esportiva norteamericana, bem como que os termos *basket* (cesto) e *ball* (bola), vinculam-se ao processo de criação do jogo, em 1891, pelo Professor de Educação Física canadense, mas atuante enquanto docente nos EUA (Estados Unidos da América) – James Naismith.

Objetivo

O objetivo principal do jogo é fazer pontos na equipe adversária (através da conversão de cestas), e, impedir que o adversário pontue, até que ao final do tempo de uma partida, uma das equipes termine um ponto, ou mais, à frente no placar, sendo ela declarada vencedora.



Organizações

O Basquetebol mundial, o olímpico, como é comumente chamado; o mesmo teve seu início na história, dirigido, inicialmente, pela Federação Internacional de *Handball* (CBB, 2012b).

No entanto, o Basquetebol emancipou-se em 1932, ao ser fundada em Lausanne, a Federação Internacional de Basquetebol Amador (FIBA). Naquela época, o “A” da sigla FIBA, representava a palavra “amador”, fazendo alusão a não profissionalidade do desporto no mundo.



Organizações



Atualmente, a sigla FIBA significa Federação Internacional de Basquetebol e o mesmo “A”, permaneceu, mas, significando, apenas, a continuidade da palavra Basquetebol, em face ao profissionalismo que vários esportes atingiram no final do século XX e início do XXI, mesmo que as leis trabalhistas assim ainda não reconheçam.

A FIBA teve sua sede em Roma, até a entrada da Itália na segunda guerra mundial, transferindo-se para Berna (Suíça), estando, atualmente, sediada instalada em Munique/Alemanha.

Organização de basquete no Brasil

Na data de 1933, foi fundada a CBB - Confederação Brasileira de *Basketball*, que posteriormente foi denominada de FBB - Federação Brasileira de *Basketball*, onde algum tempo depois teve seu nome, novamente, alterado para Confederação Brasileira de Basquetebol, quando passou a ser o órgão regulador das diversas federações estaduais existentes no Brasil (CBB, 2012b).

A época de sua criação, a CBB tinha como principal objetivo tornar o Basquetebol um esporte mais independente, sendo que na atualidade, é ela quem rege e organiza as Seleções Brasileiras. Masculinas e femininas e em todas as categorias, sendo, também, é responsável pela realização do Campeonato Nacional, delegando os campeonatos regionais a cargo das federações estaduais, como a Federação de Basquete do Rio de Janeiro, de São Paulo e etc.

Quadra

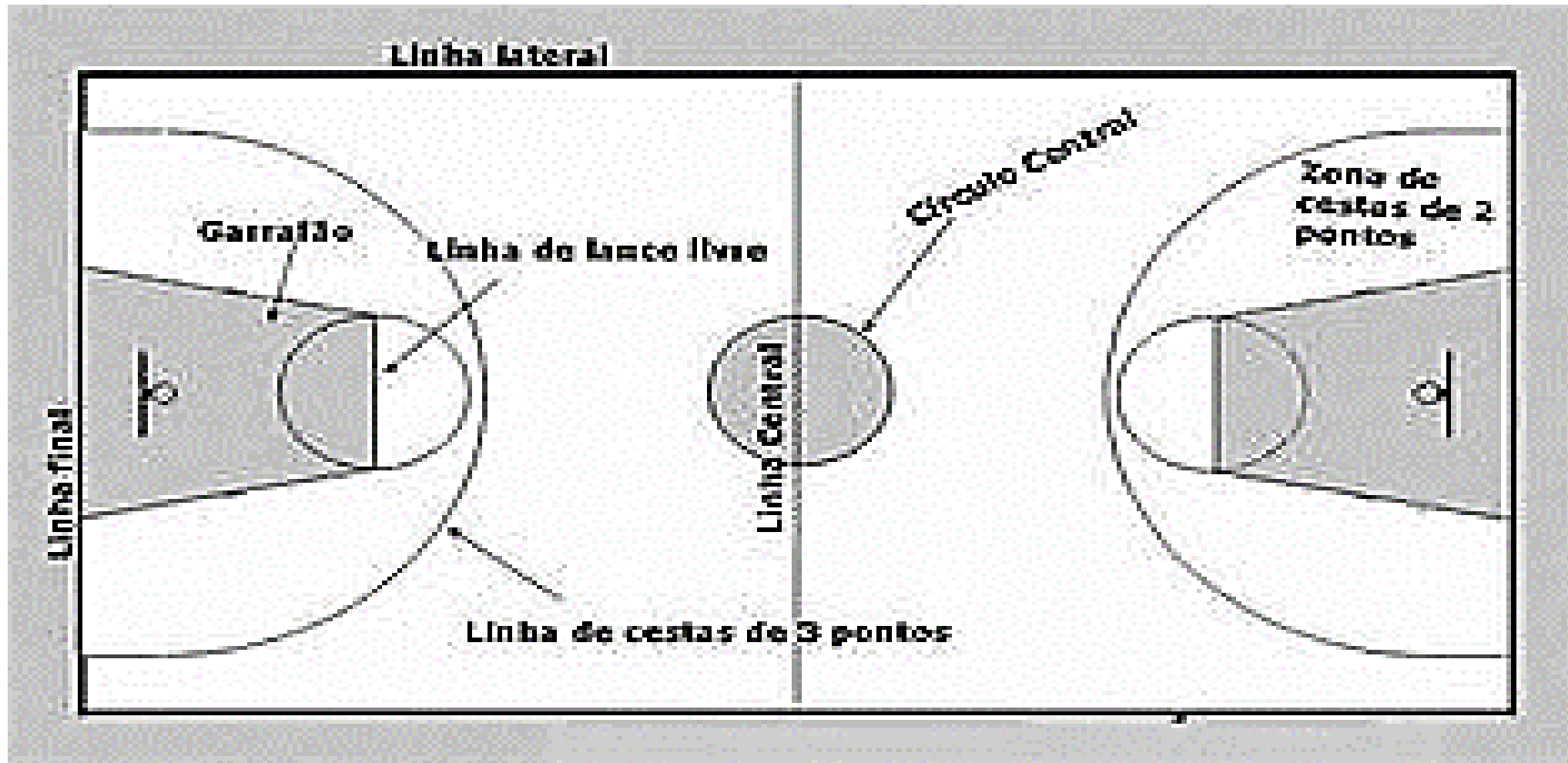

Quadra



©2003 HowStuffWorks

Fonte: www.portalsaofrancisco.com.br/alfa/basquete/basquete.php

Quadra

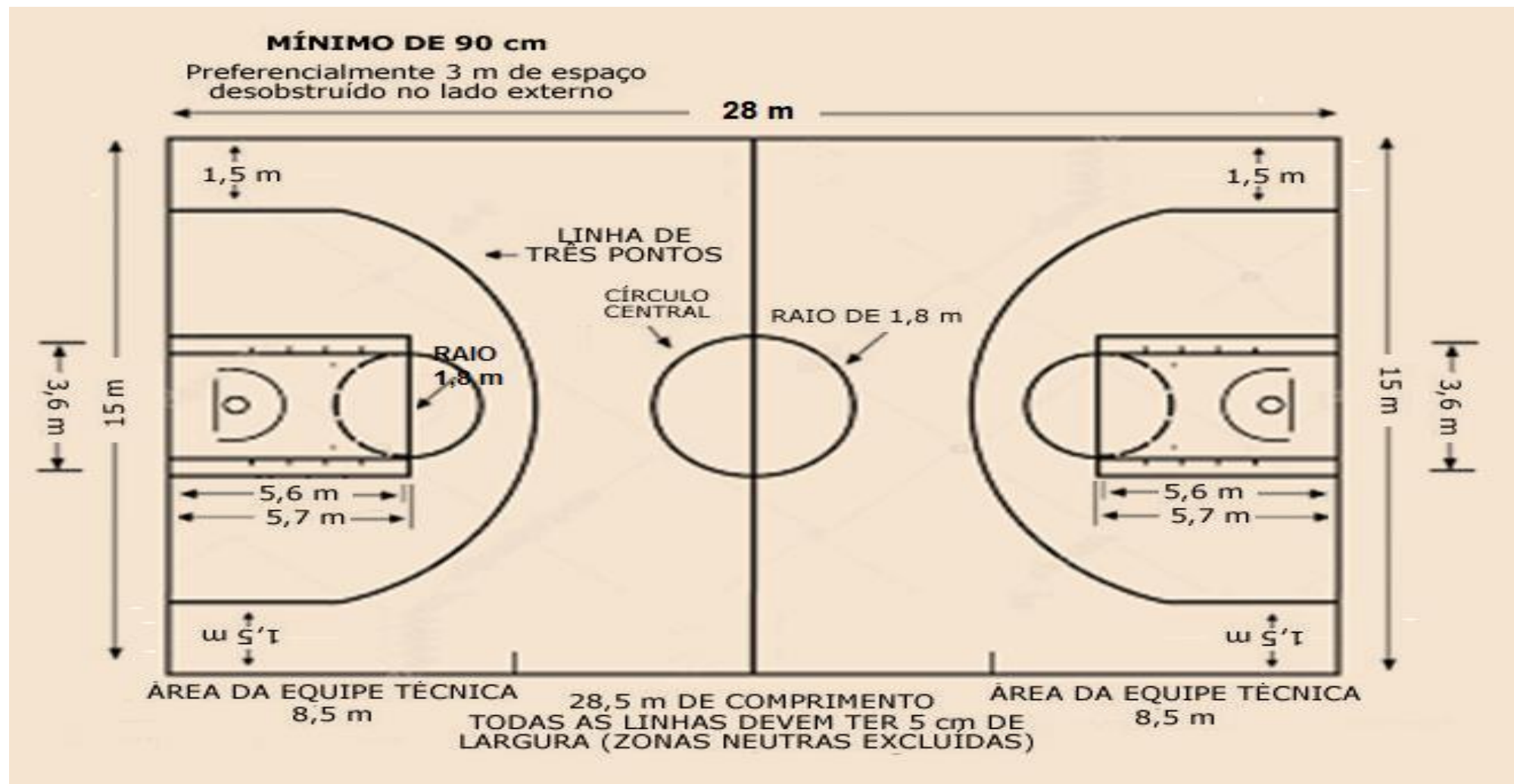

REGRA UM – O JOGO

Art.1 Definições

1.1 O jogo de basquetebol Basquetebol é jogado por 2 equipes de cinco 5 jogadores cada. O objetivo de cada equipe é marcar pontos na cesta dos adversários e evitar que a outra equipe pontue. O jogo é conduzido pelos oficiais, oficiais de mesa e um comissário, se presente.

1.2 Cesta: dos adversários/própria A cesta que é atacada por uma equipe é a cesta dos adversários e a cesta que é defendida por uma equipe é sua própria cesta.

1.3 Vencedor de um jogo A equipe que marcou o maior número de pontos de jogo ao final do tempo de jogo será a vencedora.

REGRA DOIS: QUADRA DE JOGO E EQUIPAMENTO

Art. 2 Quadra de jogo

2.1 Quadra de jogo A quadra de jogo terá uma superfície rígida, plana, livre de obstruções (Diagrama 1) com dimensões de 28 m de comprimento por 15 m de largura, medidos desde a margem interna da linha limítrofe.

2.2 Quadra de defesa A quadra de defesa de uma equipe consiste na cesta da própria equipe, na parte interna da tabela e a parte da quadra de jogo limitada pela linha final atrás da sua própria cesta, as linhas laterais e a linha central.

2.3 Quadra de ataque A quadra de ataque de uma equipe consiste da cesta dos adversários, a parte interna da tabela e a parte da quadra de jogo limitada pela linha final atrás da cesta dos adversários, as linhas laterais e a margem interna da linha central mais próxima da cesta dos adversários.

Tempo de partida

Cada partida é disputada em 4 quartos de 10 minutos cada. Intervalos de 2 minutos após o primeiro e terceiro quartos e de 15 minutos no final do segundo quarto (final do primeiro tempo de jogo).

No caso de empate ao final da partida, são realizadas prorrogações de 5 minutos até que haja o desempate.

Pontuação

As cestas podem valer 3, 2 ou 1 ponto:

3 pontos - fora da linha dos três pontos;

2 pontos - na parte interna da linha de três pontos (incluindo a linha);

1 ponto - lance livre (cobrança de penalidade) na área demarcada.

Controle de Bola

O basquete é jogado com as mãos e cada jogador a partir do controle da bola pode passar, arremessar, quicar, rolar, tapear ou driblar.

O drible consiste no controle da bola, quicando-a com uma das mãos, de cada vez. O jogador pode dar apenas um passo por quique da bola. O drible acaba quando o jogador toca com ambas as mãos simultaneamente a bola.

São infrações:

se o jogador movimentar os dois pés, estando em posse da bola - **andar**;

toque a bola com as duas mãos e volte a quicá-la - **dois dribles**.

Cada equipe, após o controle da bola, possui 24 segundos de posse de bola para arremessá-la à cesta adversária. Desses 24 segundos, apenas 8 segundos podem ser executados no campo de defesa.

A equipe não pode regressar com a bola ao campo de defesa após ter cruzado a linha do meio da quadra.

- 01.** Quem inventou, quando e em qual país o Basquetebol foi inventado?
- 02.** No jogo oficial de Basquetebol, quantos jogadores, por equipe, entram em quadra para jogar?
- 03.** O Basquetebol começou a ser praticado no Brasil por volta de 1896 na Associação Atlética Mackenzie e foi trazido pelo norte-americano Augusto Shaw, em qual cidade brasileira tudo isso começou?
- 04.** O que significa FIBA?
- 05.** Quais as dimensões de uma quadra de Basquetebol?