



EJA



CANAL SEDUC-PI5



PROFESSOR (A):

**KEURI
CAMPELO**



DISCIPLINA:

SOCIOLOGIA



AULA Nº:

24



CONTEÚDO:

**POLÍTICA E
RELAÇÕES SOCIAIS**



DATA:

16/09/2020

AULA PASSADA: ATUAÇÃO DO ESTADO

I – construir uma sociedade livre, justa e solidária;

II – garantir o desenvolvimento nacional;

III – erradicar a pobreza e a marginalização e reduzir as desigualdades sociais e regionais;

IV – promover o bem de todos, sem preconceitos de origem, raça, sexo, gênero, cor, idade e quaisquer outras formas de discriminação.

O QUE É POLÍTICA?



A palavra política tem sua origem da palavra grega “polis” que significa “cidade”.

Neste sentido, determinava a ação empreendida pelas cidades-estados gregas para normalizar a convivência entre seus habitantes e com as cidades-estados vizinhas.

Mas o que é que se entende por política?

Para alguns teóricos, a política se resume a disputa de indivíduos e grupos pelo controle do Estado. Para outros, a política se relaciona as possibilidades de livre participação que todos os cidadãos deveriam ter nas decisões coletivas.



A política está relacionada diretamente com a vida em sociedade, no sentido de fazer com que cada indivíduo expresse suas diferenças e conflitos sem que isso seja transformado em um caos social.

Questões políticas:

- Quem exerce o poder?
- Como governar?
- Competência?
- Dom?
- Confiança?
- Tradição?



"O preço que o homem de bem paga por não se envolver em política é ser governado pelos mal-intencionados"
(Platão)

- **Políticas Públicas:** são conjuntos de programas, ações e decisões tomadas pelos governos (nacionais, estaduais ou municipais) com a participação, direta ou indireta, da sociedade civil, que visam assegurar determinado **direito** de cidadania para vários grupos da sociedade ou para determinado segmento social, cultural, étnico ou econômico.
- **Política Social:** pretende ser uma reestruturação da sociedade a fim de distribuir riquezas de maneira mais igualitária. Tem como objetivo garantir condições mínimas de cidadania como habitação, saúde, educação e consciência ecológica.
- **Política Fiscal:** será o conjunto de medidas que o governo fará para garantir o equilíbrio das contas de um Estado.
- **Política Monetária:** consiste no controle da inflação, da taxa de juros e da quantidade de dinheiro que circula num país.

A **política** é o nome que se dá para a capacidade do ser humano de criar diretrizes com o objetivo de organizar seu modo de vida. Essa palavra também faz menção a tudo que está vinculado ao **Estado**, ao governo e à administração pública com o objetivo final de administrar o patrimônio público e promover o **bem público**, isto é, o **bem de todos**.



POLÍTICA É →

← CIDADANIA

PRÓXIMA AULA: IDENTIDADE SOCIAL

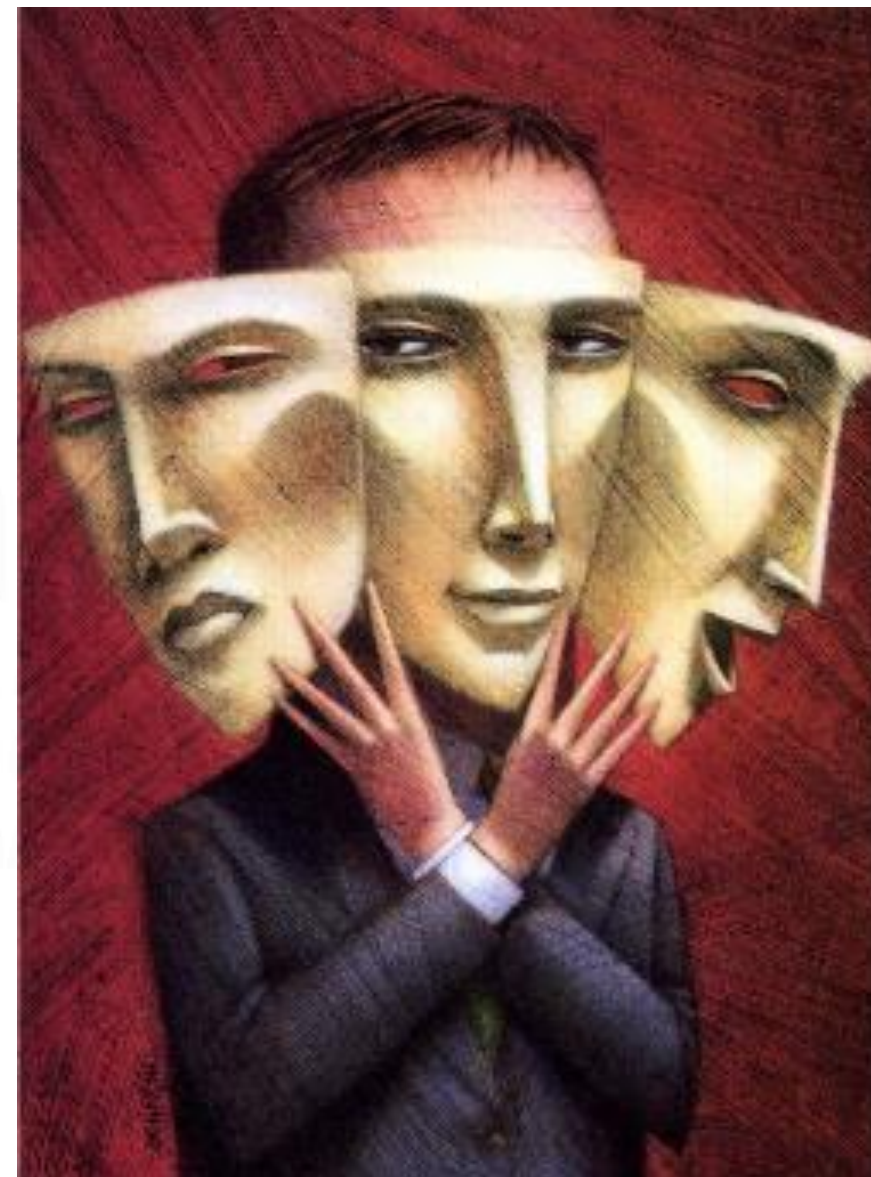

@keuricampelo